

**VN-INDEX**

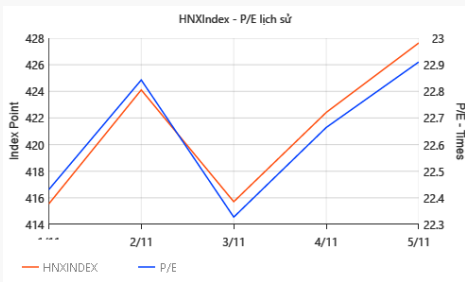

点数	<b>1,456.51</b>
与前一周相比	<b>0.85%</b>
年初至今	<b>31.95%</b>
日均竞价成交量	25.78%
日均竞价成交额	23.58%
市盈率 P/E	17.13
市净率 P/B	2.73

**HNX -INDEX**



点数	<b>427.64</b>
与前一周相比	<b>3.77%</b>
年初至今	<b>110.54%</b>
日均集合竞价成交量	21.34%
日均集合竞价成交额	32.15%
市盈率 P/E	22.91
市净率 P/B	2.51

**市场在窄幅中拉锯交易但仍保持增长势头**

越南股市冲破前顶之后，短期投机资金流向动引起房地产板块中的若干股票同样创立新高水平，随后又大幅度下跌，此次大波动是必然的。然而，跟涨停交易日追买相同，周三盘中投资者慌乱地卖出导致股市震荡的行为应得控制。对于股价在积累区域买入的指令，上一周的变动将难以对具有发展潜力的企业造成太大的影响，其之后将有所复苏。

上周市场冲破前顶，但除了中市值的银行股票之外，资金流向仍未集中在银行板块等蓝筹股，而涌入房地产、工业区房地产、证券、肥料等中市值股票。尽管如此，在具有战略合作股东的中市值股票银行股中也呈现冲破前顶的趋势。新开账户数持续增加，连续 8 个月超过 10 万个账户。然而，尽管新资金流向不断涌入市场，但是这并不意味着目前的阶段将跟 2020 年因新冠肺炎疫情影响造成的底部后任何股票均上涨的阶段相同。

**推荐组合**

**持有及交易组合：**无变动。

**交易策略**

对于长期投资的计划，基于新冠肺炎疫情后复苏的展望，股票下跌或走横盘就是投资者加仓的机会。对于短期投资交易，投资者应跟进资金流向的演变，并注重于得到辅助的板块。短期交易的风险日益提升，其原因在于近几日吸引大量资金流向入的板块因冲破前顶而处于高价区域，或者在成交量异常的放大的交易日之后连续几日大幅度上涨。

当市场回归 1,470-1,480 点位的门槛区域时，投资者可以谨慎考虑减持若干过热上涨的股票。

**GTJA (越南) 个股推荐**

持股名单 (Holding portfolio)

期限: 6-18 个月

股票代码	推荐日	推荐次数	推荐日股价	建议	目标价	期望上涨空间	剩下上涨空间	超过目标率	变动总比率
MWG*	06/08/21	3	114,000	保持	122,300	7.30%	-	7.9%	171.3%
CTG	04/08/21	1	34,000	买入	39,200	15.30%	19.9%	-	-3.8%
TDM	30/07/21	1	30,050	买入	40,000	33.10%	12.7%	-	18.1%
HAH*	03/08/21	3	49,000	保持	60,000	22.40%	-	13.2%	175.5%
OCB*	02/08/21	2	24,300	买入	27,700	14.00%	-	2.9%	37.5%
VHM*	31/05/21	2	77,600	保持	77,500	0%	-	5.8%	41.2%
SZC*	23/04/21	1	35,750	保持	41,000	14.70%	-	41.5%	62.2%
DHC*	30/10/20	1	35,440	减持	39,760	17.10%	-	141.7%	171.2%
ACB*	05/02/21	2	22,830	保持	29,110	27.50%	-	15.1%	86.1%
VPB*	05/02/21	2	22,820	保持	24,670	8.10%	-	53.8%	169.9%
MBB	11/06/21	3	29,185	增持	32,593	11.70%	13.8%	-	126.5%
VIB*	05/02/21	1	25,297	保持	32,157	27.10%	-	18.2%	50.2%
TPB*	05/02/21	1	26,700	保持	34,500	29.20%	-	26.1%	62.9%
PNJ*	31/07/20	2	80,900	保持	86,000	6.30%	-	25.6%	111.8%
SBT	02/08/20	2	20,550	保持	24,000	16.80%	3.2%	-	25.7%
QNS	08/02/21	1	37,200	买入	54,000	45.20%	5.9%	-	37.1%

(\*): 股票达到目标价。第一次建议是首次推荐。第二次或之后的推荐 将调整目标价格。变动总比率自第一次推荐至股票被删除出股票投资组合计算。

交易名单 (Trading portfolio)

期限: 3-6 个月

股票代码	推荐日	入仓区	目标价	止损价	风险回报率	当前利润/亏损
BMC	11/10/21	26,000 - 28,000	46,000	21,900	1:3	8.3%
TNG	24/08/21	25,460 - 26,850	35,180	24,000	1:3	27.7%
SLS	18/08/21	139,000 - 155,000	220,000	133,000	1:3	7.2%
BWE	16/07/21	35,000 - 36,000	45,000	32,900	1:3	25.9%
LAS*	21/06/21	13,000 - 14,000	19,000	11,800	1:2.3	78.5%
ABI	17/06/21	45,610 - 49,120	75,000	49,000	1:2.7	35.1%
VND*	09/06/21	32,280 - 35,100	50,140	29,460	1:2.7	91.2%
DPG*	31/05/21	27,500 - 28,929	43,571	25,000	1:4	208.7%
GVR	28/05/21	26,900 - 30,100	49,000	24,500	1:3.5	40.7%
SSI*	20/05/21	25,100 - 26,950	35,250	23,100	1:2	-7.7%
SGR	12/05/21	25,500 - 28,500	44,000	24,000	1:3.5	64.8%
BSR*	11/05/21	14,900 - 16,100	22,000	13,600	1:2.3	39.3%
SMC*	11/05/21	35,300 - 38,000	51,000	32,000	1:2	56.1%
BCG*	12/04/21	13,800 - 14,400	20,300	12,500	1:3	43.2%
DIG*	08/04/21	25,667 - 26,522	40,211	23,186	1:4	87.2%
GMD*	07/04/21	33,800 - 35,000	53,800	32,700	1:5	113.1%
CEO	06/04/21	13,000 - 13,700	19,000	11,900	1:3	48.3%
STB*	30/03/21	19,500 - 21,000	28,500	18,300	1:3	-6.5%
TTF	29/03/21	6,900 - 7,500	13,000	6,200	1:4	36.5%
VIC*	26/03/21	96,900-101,300	128,900	95,100	1:4.5	29.2%
VCB	18/03/21	96,300 - 98,500	125,000	94,000	1:6	-4.1%
GEG	08/03/21	16,550 - 17,650	25,700	15,455	1:4	0.1%



<b>FCN</b>	08/03/21	14,000 - 15,000	22,000	13,400	1:4.5	17.5%
<b>PVD</b>	05/03/21	23,500 - 25,500	40,000	21,900	1:4	13.1%
<b>TIG*</b>	05/03/21	7,545 - 8,455	13,636	7,273	1:4.5	20.4%
<b>GAS*</b>	17/02/21	80,000 - 83,500	117,000	73,700	1:3.5	137.5%
<b>CNG*</b>	17/02/21	21,900 - 23,000	31,500	20,600	1:3.5	49.7%
<b>CCL</b>	17/02/21	11,000 - 12,000	19,000	9,700	1:3	51.4%
<b>SAM*</b>	17/02/21	11,200 - 12,100	22,500	10,200	1:5	50.0%
<b>LAF*</b>	27/01/21	12,800 - 14,500	21,500	11,800	1:2.5	94.8%
<b>VSH*</b>	25/01/21	18,000 - 19,700	30,000	16,900	1:3.5	53.8%
<b>MSR</b>	21/12/20	19,000 - 21,000	31,000	17,800	1:3	58.1%
<b>SFI*</b>	09/12/20	29,200 - 31,000	46,500	27,700	1:5	27.5%
<b>PGV*</b>	23/11/20	13,810 - 14,762	23,810	12,571	1:4	115.3%
<b>CKG*</b>	19/11/20	8,230 - 8,650	11,300	7,890	1:3.5	119.8%
<b>DRI*</b>	20/10/20	4,730 - 5,230	10,230	3,930	1:4	205.7%

## 策略评估

上周初当市场创历史新高后，越南指数回归窄幅波动的状态。市场出现若干大涨 超过关键阻力点的交易日后步入维持一个多月在窄幅中的积累阶段（以 9 月底到 10 月初为例，经过大涨阶段后 越南股市指数在 1.400 点之下有两周窄幅波动，随后市场出现若干大涨之交易日，超过历史前项并回归窄幅波动的阶段）。上周值得关注的是市场的成交量突然放大，HSX 及 HNX 两个主板的成交额分别增长 23.6% 和 32%。

市场振幅萎缩而资金流动性却放大，其已体现市场支柱板块缺乏统一性，尤其是带领市场的的银行股。在市场窄幅波动的阶段，投机性的资金流入房地产股票使得该股票加温而大涨，上周三房地产板块强劲止盈后，资金流向已经转向到银行股。尽管如此，资金流向不集中而轮流转向，周四为证券板块，周五是化肥、纺织、水产等板块。

外资继续在两个主板上总共净售 2 万亿盾，主要净售为 Nova 地产 NVL、PAN、西宫证券 SSI、南龙地产 NLG 等股票。券商自营上周同样净售 1.6 万亿盾，不过净售压力比较分散，技商银行 TCB、盛旺银行 VPB 和康田地产 KDH 等股票承受最大的卖压。

## 策略评估

本周市场可能面对下一个剧本：更高的可能是市场继续创历史新高但涨幅不大，其原因在于资金流向有所分化并不太集中到银行股。市场可能出现调整，VN30 板块的大市值股回归前项（目前距离约 30 点）。第二个可能是资金轮流到若干板块后有所谨慎，VN-Index 可能将回归测验 1420 点的阻力点。

## 国际市场

美国政府停止购买债券计划并暂时未提升利息。11 月初，美联储启动债券购买总额减 150 亿美金政策，其中购买国库债券减少 100 亿，质押债券购买额下降 50 亿盾。目前美国央行逐月购买 1200 亿美元资产。此外，FED 表示通胀增加并且延长于之前的预报，因此 FED 已调整预报，在 2022 年中调整之前通胀将继续增加。

英国央行继续保持 0.1% 的操作利率水平，与市场对第一家央行提升利息的期望相反。

在中国，随着价格继续上涨，最新的制造业数据显示放缓，中国经济出现衰退或滞胀的通胀迹象。此外，随着中国政府的资金杠杆紧缩政策，房地产开发商面临着巨大的现金流压力。目前，投资者正在特别关注房地产企业到期应付款的付款情况。

## 所关仓股票名单

### 1. 交易名单 (Trading portfolio)

#### 交易名单中所止盈股票

代码	推荐日	入仓区	目标价	止损价	盈亏比率	目标盈利率	所达最高价位	所达最高利润率
IDC*	28/05/21	36,000 - 38,500	56,000	33,000	1:3	45.5%	59,700	55.1%
SGP*	01/12/20	10,500 - 11,000	18,500	9,500	1:5	68.2%	42,000	281.8%
SMC*	30/10/20	11,200 - 12,000	16,000	11,000	1:4	33.3%	25,500	112.5%
G36*	05/11/20	9,160 - 9,830	13,300	8,770	1:3	35.3%	14,700	49.5%
LSS*	17/11/20	7,100 - 7,500	12,000	6,400	1:4	60.0%	12,100	61.3%
POS*	18/11/20	11,500 - 12,000	19,000	9,950	1:2.5	50.8%	20,500	62.7%
SAC*	01/12/20	8,800 - 9,500	14,700	8,300	1:4	54.7%	16,400	72.6%

#### 交易名单中提前止损/止盈股票

代码	推荐日	入仓区	目标价	止损价	盈亏比率	目标盈利率	所达最高价位	所达最高利润率
LDG	22/10/20	6,600 - 6,800	10,300	6,100	1:5	23.1%	8,370	23.1%
HAG	13/11/20	4,500 - 4,700	8,000	4,250	1:7	0.0%	6,450	37.2%
PXS	17/11/20	6,000 - 6,400	11,000	5,300	1:4	0.0%	9,000	40.6%

#### 交易名单中所止损股票

代码	推荐日	入仓区	目标价	止损价	盈亏比率	亏损率	所达最高价位	所达最高利润率
VSH	09/11/20	20,500 - 21,000	30,000	18,900	1:4	-10.0%	19,281	-8.2%
MFS	30/12/20	27,300 - 29,000	39,000	26,300	1:4	-9.3%	33,900	16.9%
BWE	30/12/20	30,800 - 33,300	42,800	29,300	1:2.3	-12.0%	33,765	1.4%
CMX	31/12/20	17,000 - 18,500	25,000	16,200	1:3	-12.4%	20,000	8.1%

### 2. 持有名单 (Holding portfolio)

#### 调整价的股票名单 (Holding portfolio)

代码	推荐日	推荐次/推荐总次数	推荐时股价	当初目标价	当初目标盈利率	波动总率	暂停推荐日	新目标价	目标价变动率
MWG*	08/02/21	2/3	128,500	154,500	20.2%	133.4%	06/08/21	184,000	+19.1%
VHM*	16/11/20	1/2	76,600	88,315	15.3%	33.9%	31/5/21	102,300	+15.8%
HAH*	31/05/21	2/3	28,200	35,100	24.5%	105.5%	03/08/21	60,000	+70.9%
OCB*	20/05/21	1/2	20,720	24,800	19.7%	17.3%	02/08/21	27,700	+11.7%
HAH	02/04/21	1/2	24,650	29,800	20.9%	14.4%	31/05/21	35,100	+17.8%
MBB*	05/02/21	2/3	39,400	27,000	9.1%	130.6%	11/06/21	44,000	+62.9%
SBT*	02/11/20	1/2	18,500	22,200	20.0%	11.1%	08/02/21	24,000	+8.1%
ACB*	28/09/20	1/2	22,500	27,400	27.5%	26.7%	05/02/21	36,350	+32.7%
VPB*	28/09/20	1/2	22,800	27,400	20.2%	62.3%	05/02/21	40,000	+46.0%
MBB*	28/09/20	1/3	17,087	20,000	17.0%	44.8%	05/02/21	27,000	+35.0%
MWG*	31/07/20	1/3	73,470	123,000	67.4%	74.9%	08/02/21	154,500	+25.6%
PNJ*	31/07/20	1/2	51,000	74,200	45.5%	58.6%	08/02/21	86,000	+15.9%

(\*): 股票达到目标价。

第一次建议是首次推荐。第二次或之后的推荐 将调整目标价格。

变动总比率自第一次推荐至股票被删除出股票投资组合计算。

上周五指数总结

指数	收盘点数	涨跌幅	涨跌	成交量 (亿股)	成交额 (亿盾)	上涨股数	持平	下跌股数
VN - Index	1,456.51	0.56%	8.17	8.7407	261,407	303	48	148
Vn30 - Index	1,531.76	0.23%	3.55	1.6118	80,240	17	2	11
Vn - Mid	1,913.00	1.18%	22.25	2.7742	91,882	53	4	13
VN - Small	1,951.59	1.11%	21.51	2.3895	48,076	120	18	52
HNX - Index	427.64	1.24%	5.22	1.4716	34,993	132	60	100
Upcom - Index	108.2	0.76%	0.82	1.7831	27,461	319	81	140

上周五市场流动性

VN-INDEX

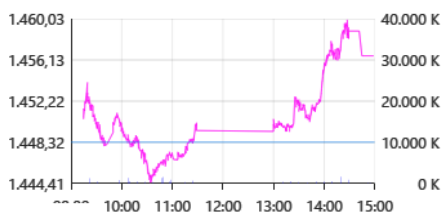

VN30

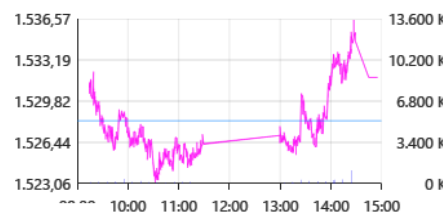

VN-MID

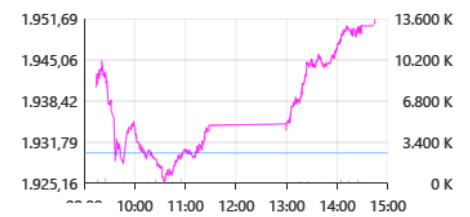

VN-SMALL

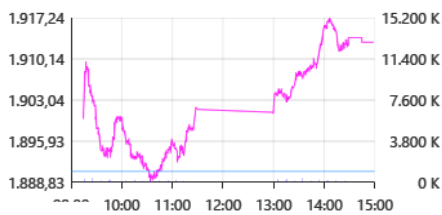

HNX-INDEX

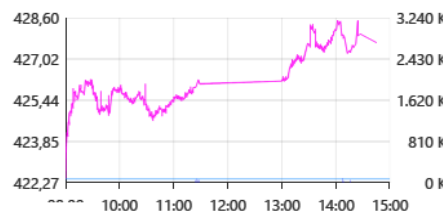

UPCOM

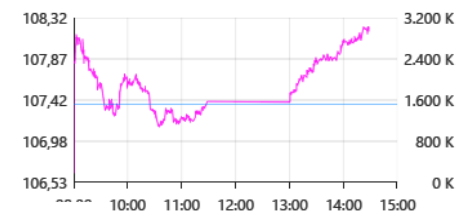

盘中波动

交易所	成交额 (亿盾)	变动	成交量 (亿股)	变动
胡志明 HSX	278,725.5	-35.49%	9.29	-38.24%
河内 HNX	38,437.1	8.39%	1.41	-3.99%

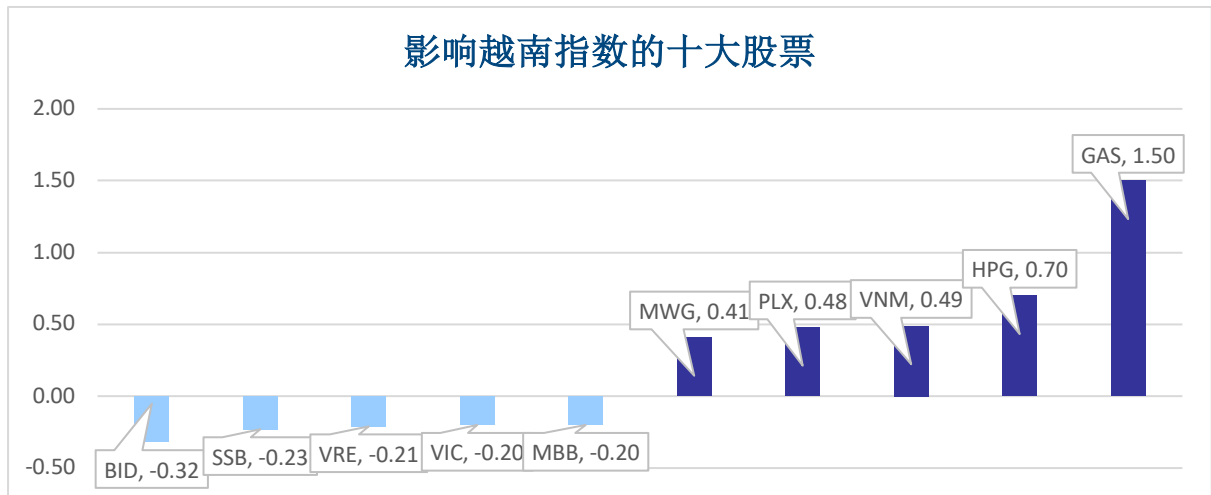

板块

### 日内各板块流动性

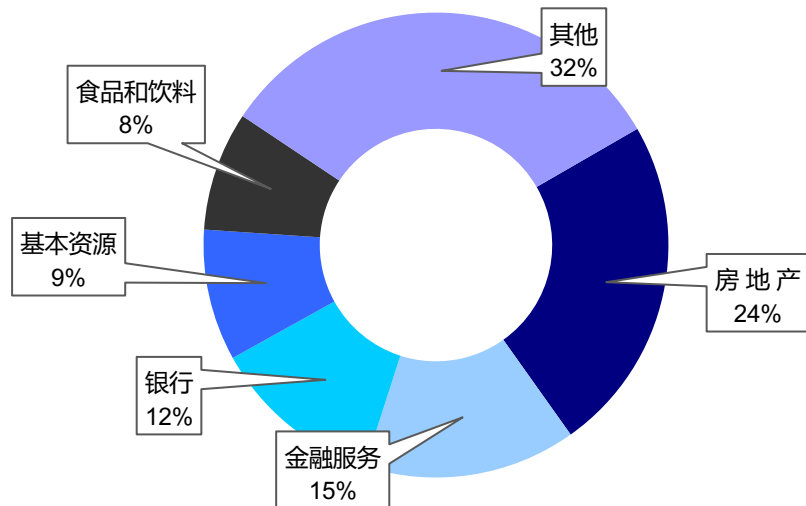

上周五指数总结

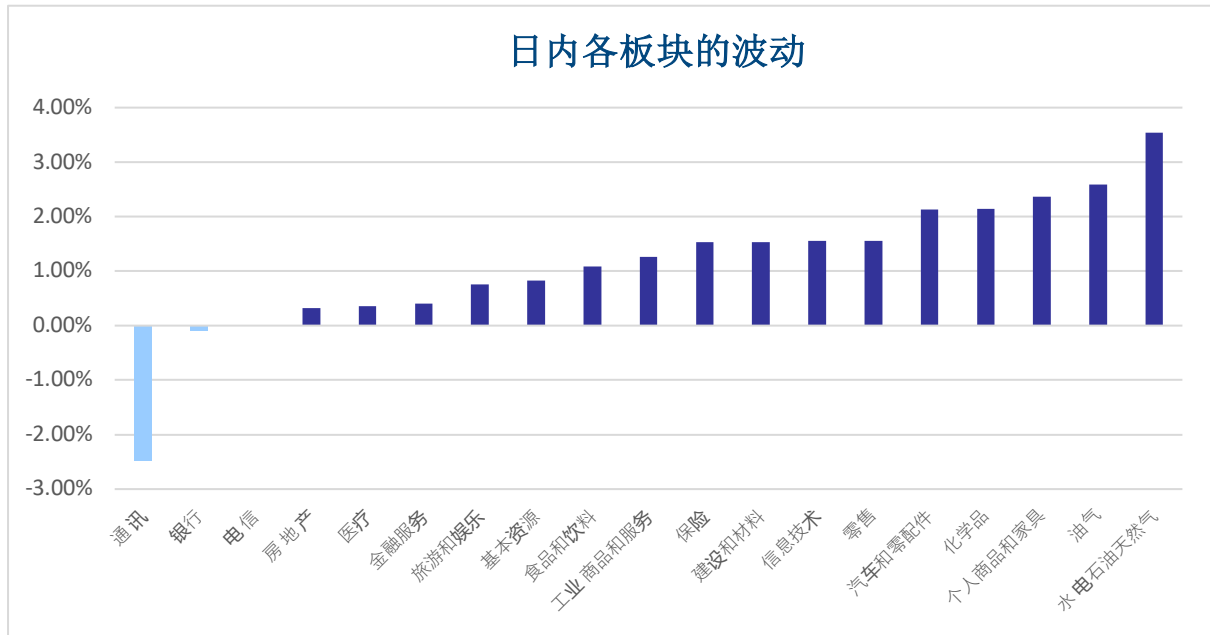

外资交易统计

净流入股票	净流入额 (亿盾)	净流出股票	净流出额 (亿盾)
HPG	1,224.8	VIC	608.08
GAS	404.3	VHM	556.38
CTG	370.8	SSI	389.32
DXG	349.6	TPB	338.52
VCI	300.2	DGC	291.97

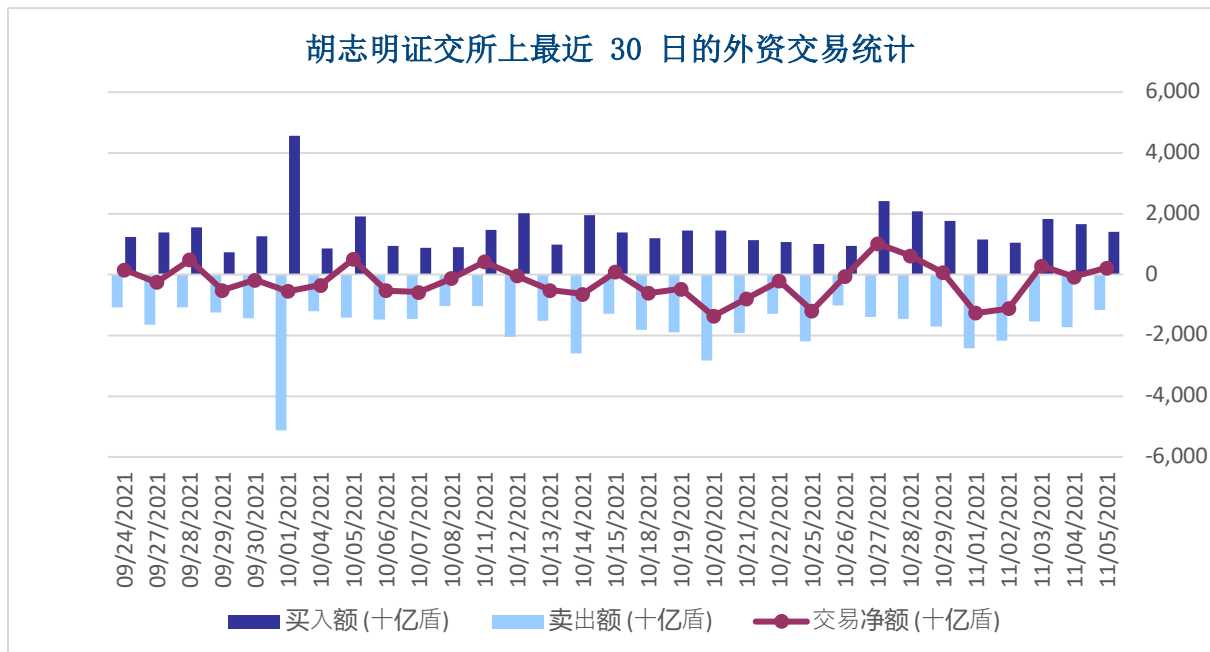



上全球证券指数的波动

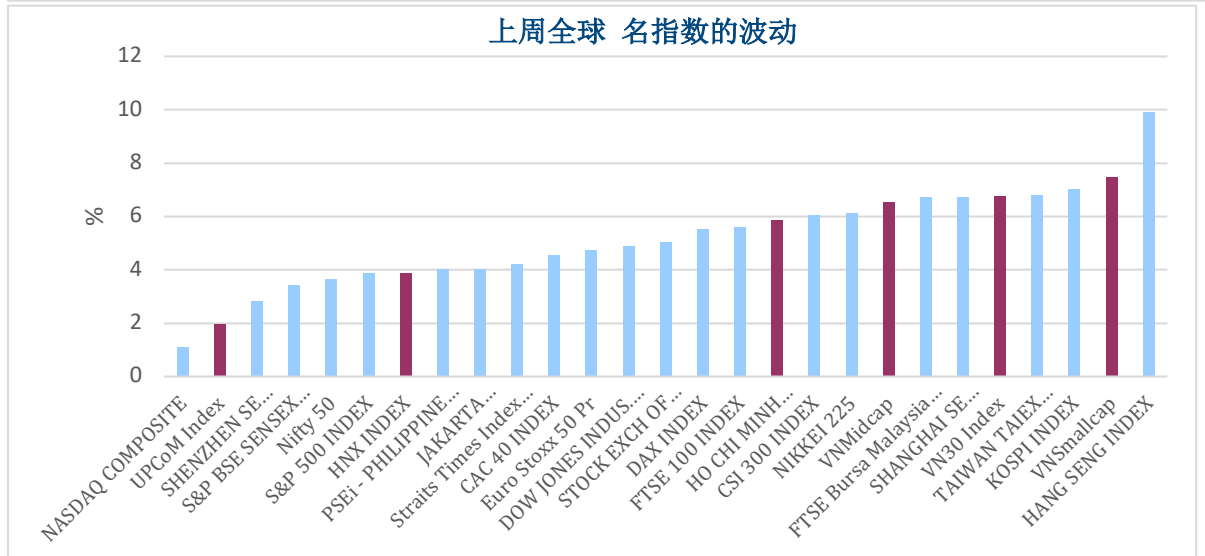
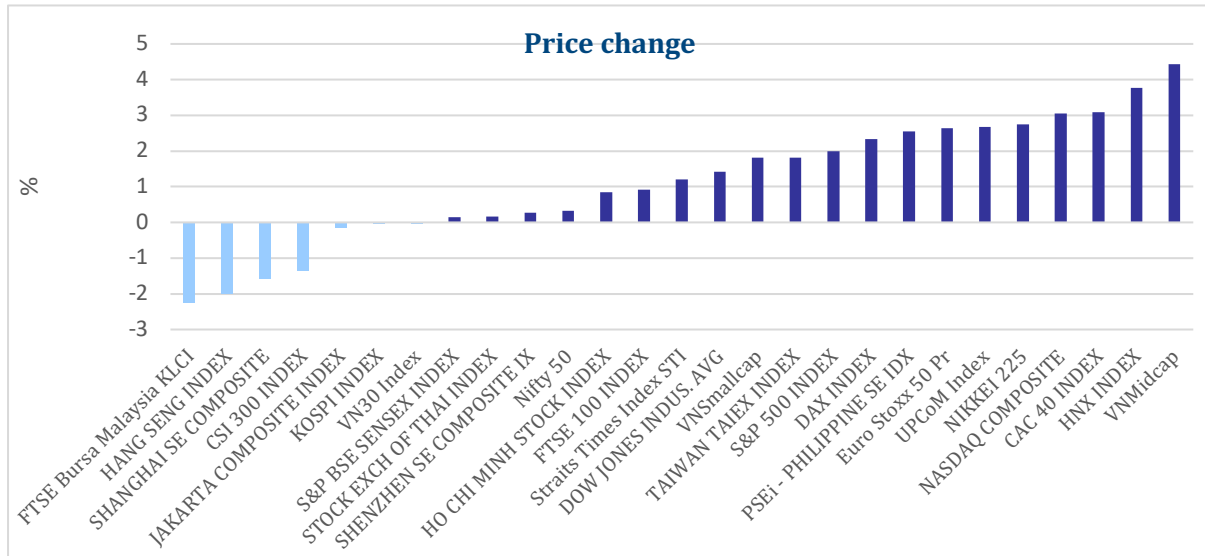

市场估价 (最近 12 个月市盈率 P/E)

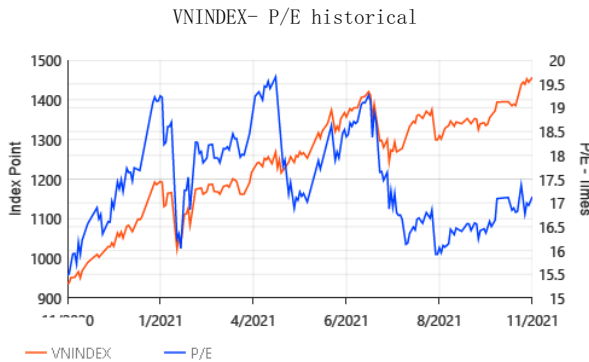

上周值得关注股票

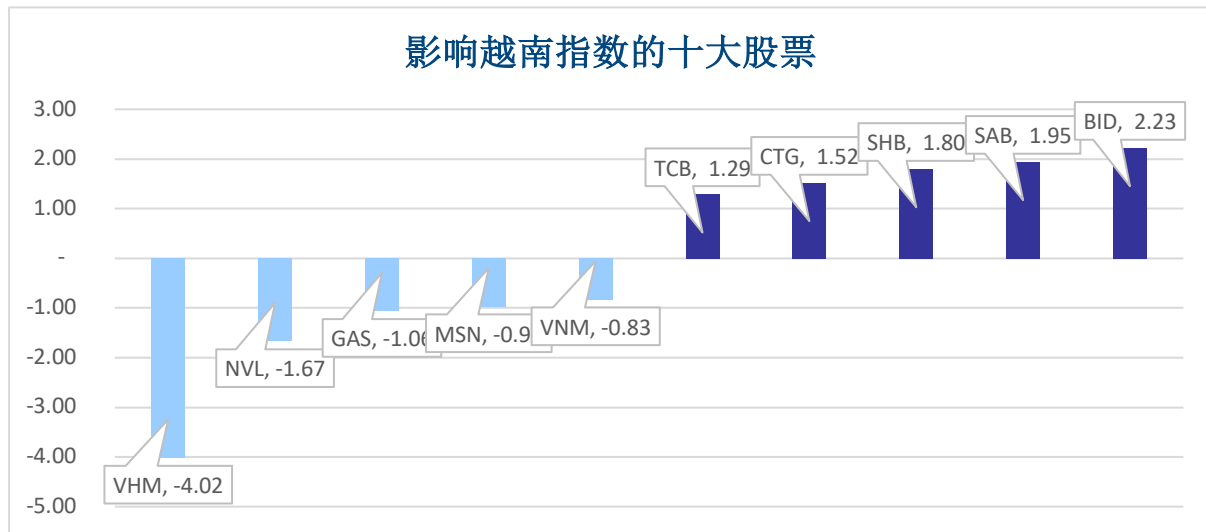

成交量排名 (万股)	成交额排名 (亿盾)	成交量增长 (周成交量/3个月成交量) (倍)	换手率和涨幅较高的股票排名	换手率高和下调的股票排名
HQC	HPG	KHP	NRC	LMH
3,290	15,145	3.89x	47.30%	-15.00%
SHB	TCB	NBB	KHP	HLD
2,910	11,881	3.77x	38.80%	-11.30%
HPG	SHB	SGR	IDI	ITC
2,700	8,605	3.71x	36.80%	-10.80%
HAG	SSI	HBS	CSC	VNA
2,420	8,458	3.68x	34.70%	-10.20%
FLC	VHM	HAG	API	TEG
2,330	7,248	3.63x	34.60%	-9.20%

周内各板块的波动

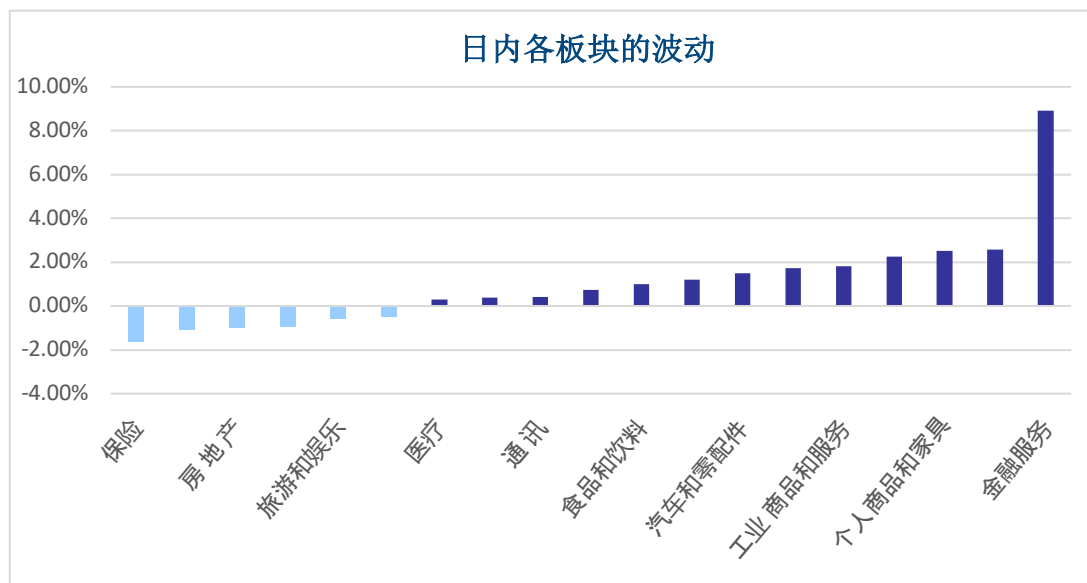

上周各板块波动

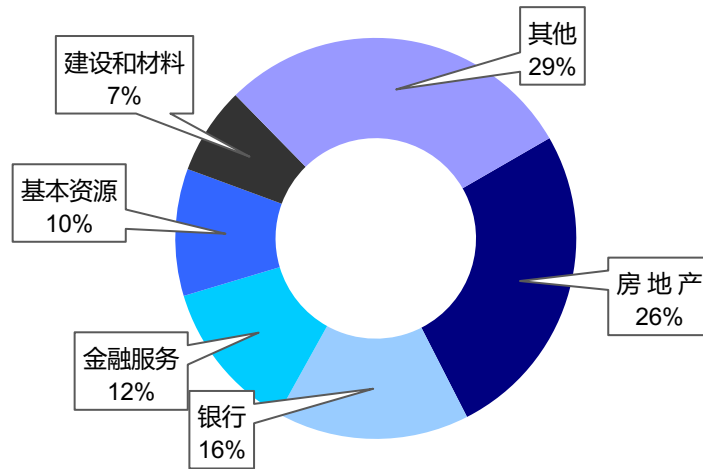

市场资金流向

投资者类型之交易额

个人交易			机构交易		
股票代码	一周变动	价值 (亿盾)	股票代码	一周变动	价值 (亿盾)
HPG	-0.88%	132,237.1	HPG	-0.88%	23,433.5
TCB	2.71%	110,023.6	VHM	-4.09%	14,880.4
SHB	12.70%	88,497.7	VNM	-1.65%	12,434.3
SSI	5.93%	76,878.4	NVL	-3.93%	12,106.3
DIG	9.23%	65,216.6	SSI	5.93%	11,680.7

投资者日交易额统计

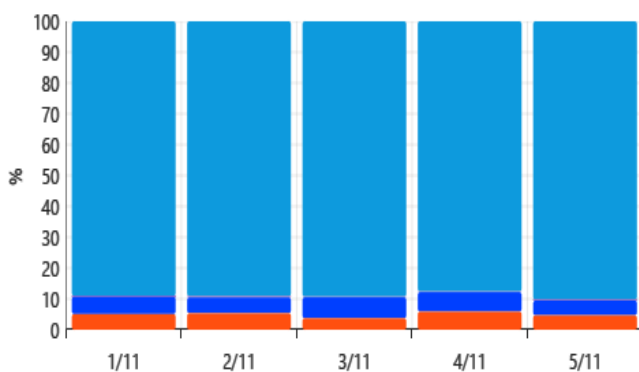

投资者月交易额统计

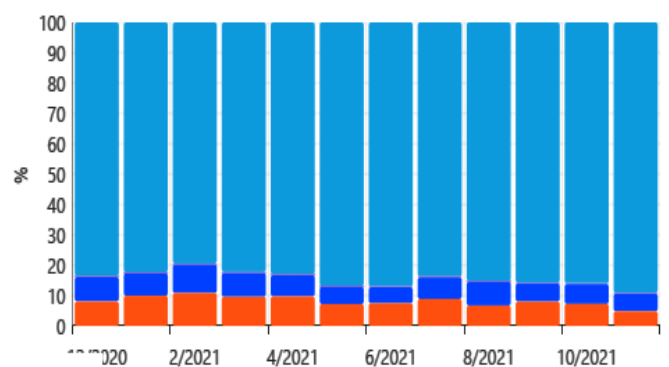

■ 国外机构      ■ 国内机构  
■ 国外个人      ■ 国内个人

外资

净流入股票			净流出股票		
代码	一周变动	金额(亿盾)	代码	一周变动	金额(亿盾)
CTG	3.81%	1,795.0	NVL	-3.93%	5,839.3
STB	3.95%	1,280.4	PAN	5.56%	5,274.2
VCB	-0.51%	1,207.4	SSI	5.93%	4,639.3
HPG	-0.88%	1,157.3	NLG	1.21%	3,155.9
KDC	3.11%	874.9	VNM	-1.65%	2,751.5

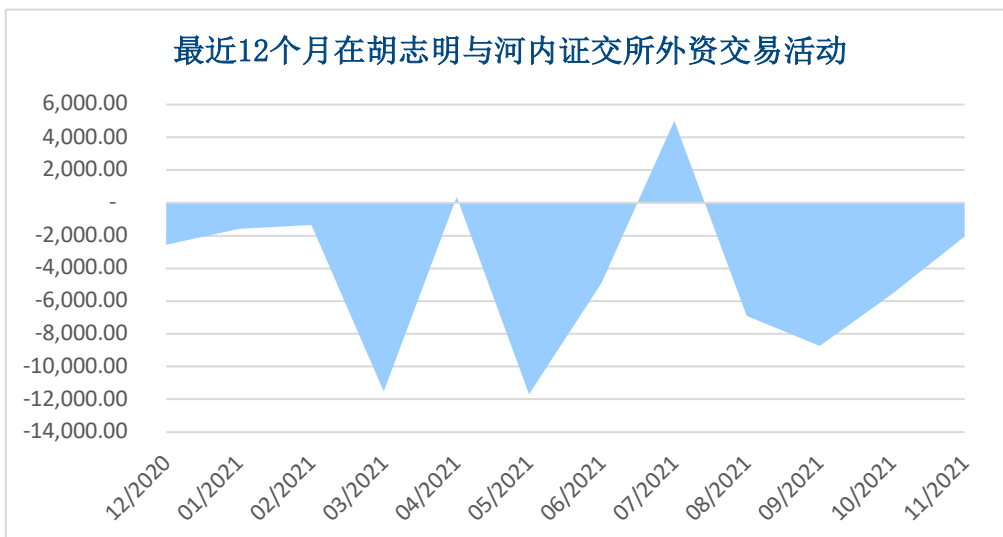
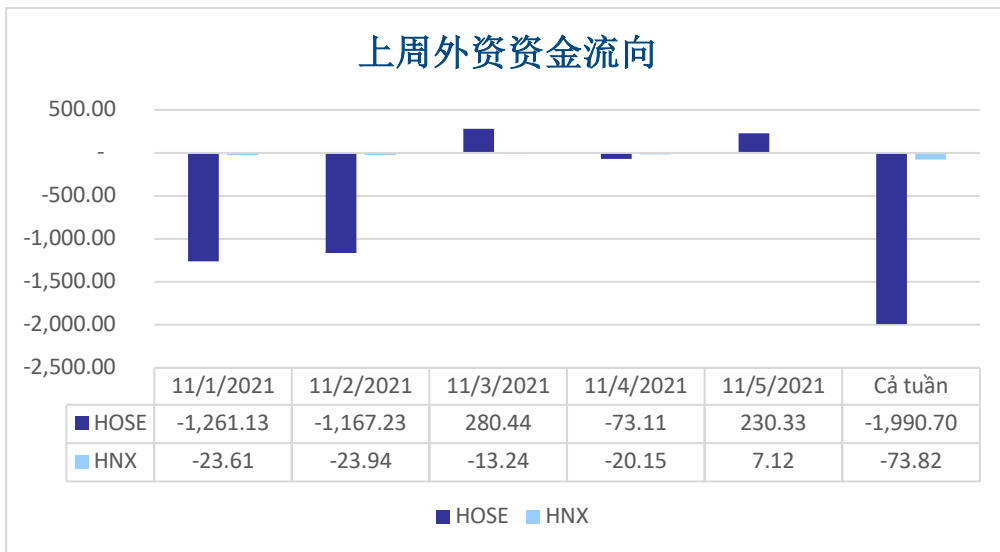

在胡志明证交所证券公司的自营活动

券商自营净购			券商自营净售		
代码	一周变动	金额(亿盾)	代码	一周变动	金额(亿盾)
VGC	3.87%	1,458.6	TCB	2.71%	1,738.5
TDP	-1.09%	500	VPB	-0.26%	1,696.5
MWG	0.46%	426.4	KDH	-5.49%	1,626.2
EIB	12.44%	383.3	PNJ	3.85%	1,133.7
FLC	3.72%	252.5	HPG	-0.88%	852.8

上周外资资金流向

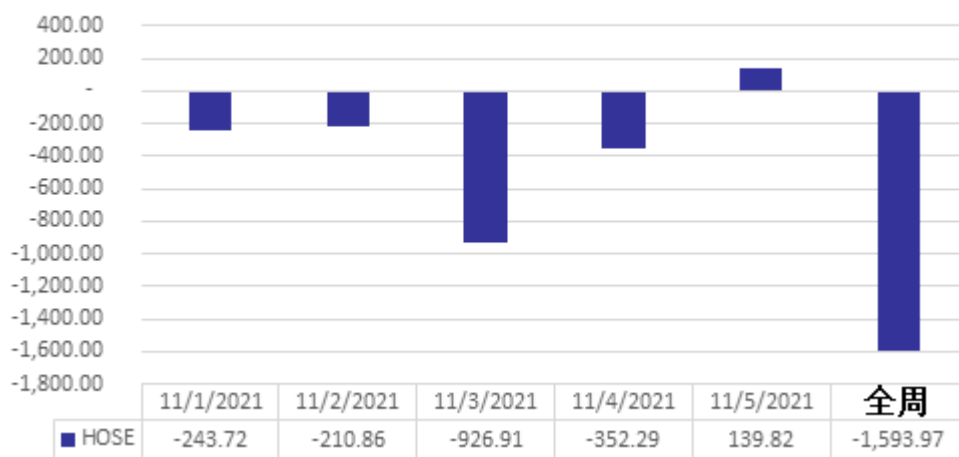

最近12个月在胡志明与河内证交所外资交易活动

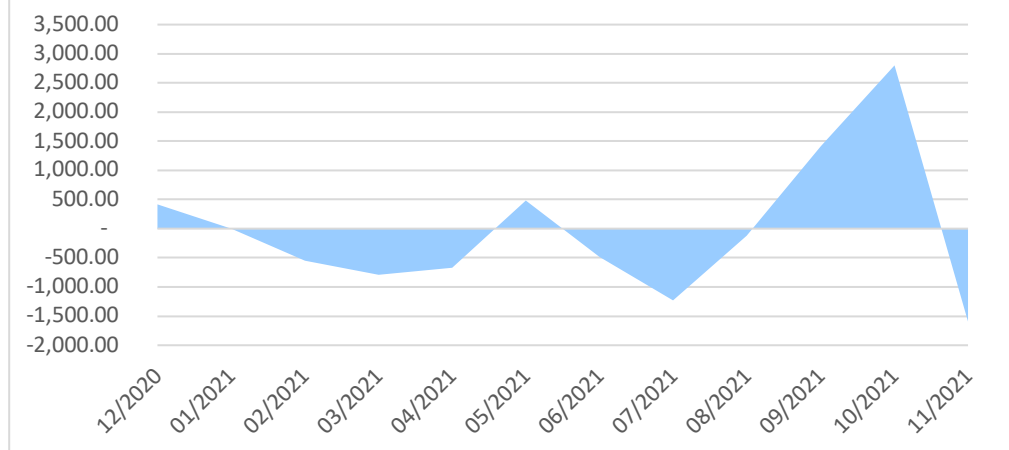

机构（FIINPRO PLATFORM 跟进关注的 40 个基金）  
资产分配

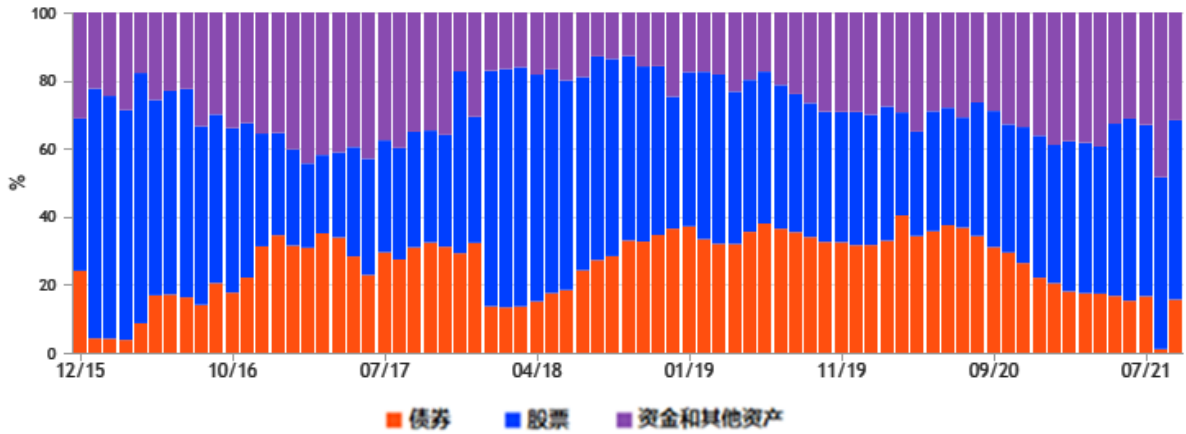

按行业的投资分配比率

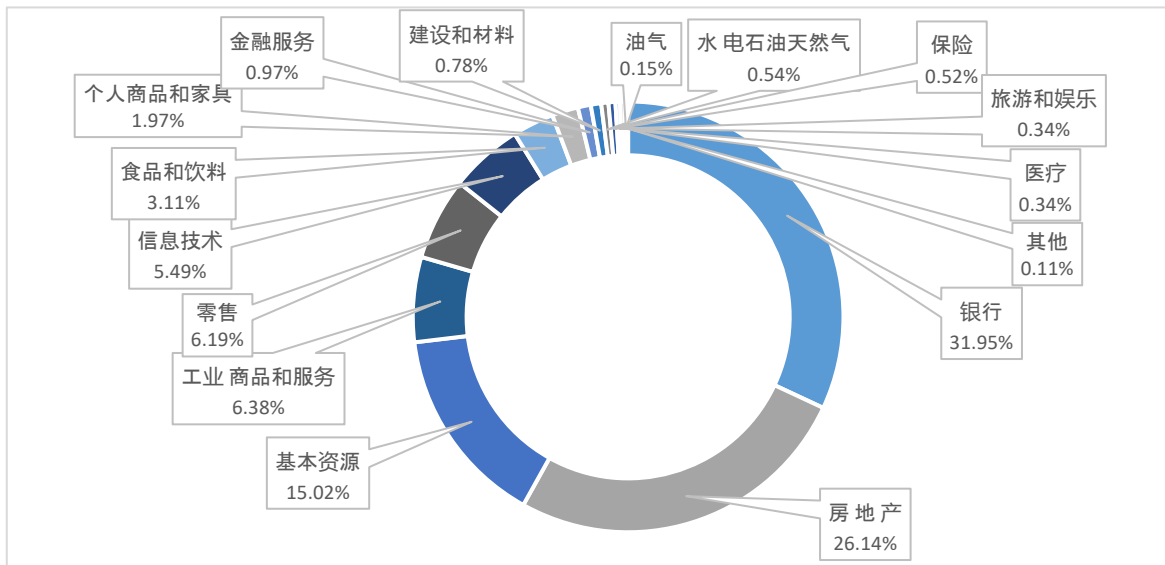

持有比例最多股票

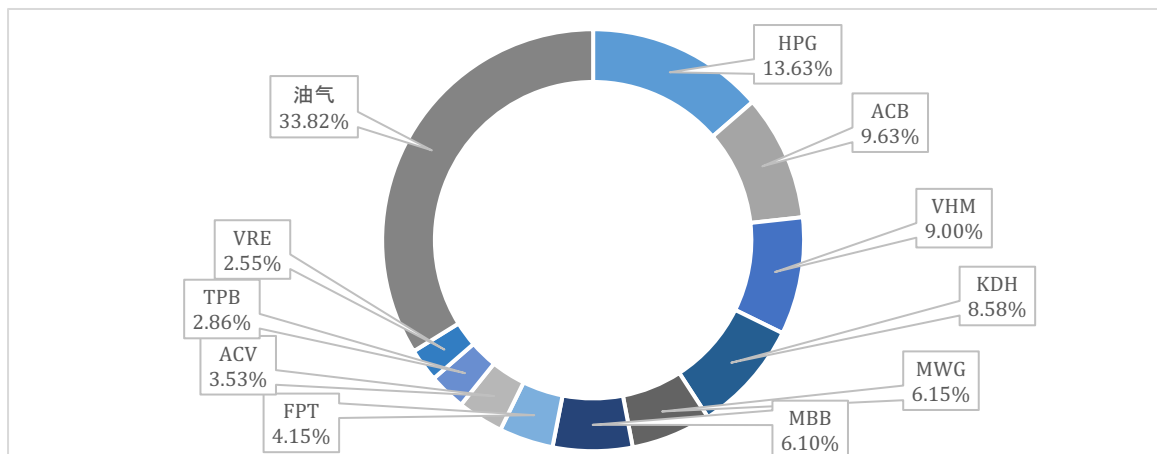

## 本周上市公司信息

股票代码	证交所	事件内容	除权日	登记日	实现日
OCB	HSX	273,976,520 新股上市		28/10/21	08/11/21
HTC	HNX	现金分红 (300 盾/股)	08/11/21	09/11/21	26/11/21
YBM	HSX	2021 年临时股东大会并送股 (比例 3:1)	08/11/21	09/11/21	
VCP	Upcom	书面征求股东意见	08/11/21	09/11/21	
BVH	HSX	现金分红 (898.5 盾/股)	08/11/21	09/11/21	30/11/21
VPB	HSX	1,975,725,021 新股上市		08/11/21	08/11/21
C4G	Upcom	临时股东大会	08/11/21	09/11/21	
CAM	Upcom	1,296,300 新股上市	08/11/21	08/11/21	
TS4	Upcom	2021 年年度股东大会	08/11/21	09/11/21	
TRC	HSX	2020 年第二次现金分红 (900 盾/股)	08/11/21	09/11/21	26/11/21
TCD	HSX	书面征求股东意见	08/11/21	09/11/21	
VSC	HSX	按 1:1 比例购买股票	08/11/21	09/11/21	
IDC	HNX	现金分红 (2,400 盾/股)	09/11/21	10/11/21	25/11/21
VIE	HNX	2021 年第一次临时股东大会	09/11/21	10/11/21	
SKV	Upcom	书面征求股东意见	09/11/21	10/11/21	
VNY	Upcom	2021 年年度股东大会	09/11/21	10/11/21	
TDT	HNX	股票分红 (比例 100:15) 及以优惠价发行股票 (比例 3:1)	09/11/21	10/11/21	
PTD	HNX	现金分红 (1,000 盾/股)	09/11/21	10/11/21	18/11/21
ADP	Upcom	现金分红 (400 盾/股)	09/11/21	10/11/21	03/12/21
NVL	HSX	书面征求股东意见	09/11/21	10/11/21	
PPY	HNX	2021 年临时股东大会	09/11/21	10/11/21	
HPI	Upcom	2021 年年度股东大会	10/11/21	11/11/21	
NNB	Upcom	退市	10/11/21	10/11/21	
HII	HSX	2021 年临时股东大会			10/11/21
PJT	HSX	7,680,239 新股上市			10/11/21
APH	HSX	2021 年临时股东大会	10/11/21	11/11/21	
GEG	HSX	32,540,338 新股上市			10/11/21
CCR	Upcom	退市	10/11/21	10/11/21	
NAV	HSX	2021 年年度股东大会	10/11/21	11/11/21	06/12/21
VGP	HNX	2021 年年度股东大会	10/11/21	11/11/21	
VNF	HNX	股票分红 (比例 20:1)	10/11/21	11/11/21	
CRE	HSX	2021 年临时股东大会	10/11/21	11/11/21	
L12	Upcom	现金分红 (500 盾/股)	11/11/21	12/11/21	30/11/21
DXG	HSX	77,738,381 新股上市			11/11/21
VPI	HSX	2020 年股票分红 (比例 10:1)	11/11/21	12/11/21	
SDC	HNX	现金分红 (500 盾/股)	11/11/21	12/11/21	25/11/21
PVT	HSX	2020 年现金分红 (1,000 盾/股)	11/11/21	12/11/21	06/12/21
SHB	HSX	2020 年股票分红 (比例 100:10.5) 实现购买股票权 (比例 100:28)	11/11/21	12/11/21	
DGC	HSX	2021 年临时股东大会	11/11/21	12/11/21	
TEG	HSX	2021 年临时股东大会	11/11/21	12/11/21	
CAP	HNX	2021 年年度股东大会	11/11/21	12/11/21	



<b>TMT</b>	HSX	2021 年临时股东大会	11/11/21	12/11/21	14/12/21
<b>TIX</b>	HSX	书面征求股东意见，组织股东大会并 2021 年第二次提前分红（1,250 盾/股）	12/11/21	15/11/21	27/12/21
<b>MML</b>	Upcom	19,999,800 新债券上市			12/11/21
<b>QNC</b>	Upcom	书面征求股东意见	12/11/21	15/11/21	
<b>TSD</b>	Upcom	2021 年临时股东大会	12/11/21	15/11/21	
<b>KHA</b>	Upcom	2021 年年度股东大会	12/11/21	15/11/21	
<b>VGS</b>	HNX	书面征求股东意见	12/11/21	15/11/21	
<b>KHP</b>	HSX	2020 年股票派息（250 盾/股）	12/11/21	15/11/21	01/12/21
<b>DZM</b>	HNX	书面征求股东意见	12/11/21	15/11/21	
<b>NBB</b>	HSX	2021 年临时股东大会	12/11/21	15/11/21	
<b>SKH</b>	Upcom	书面征求股东意见	12/11/21	15/11/21	
<b>SMC</b>	HSX	2021 第一次现金分红（500 盾/股）	12/11/21	15/11/21	26/11/21
<b>PGN</b>	HNX	股票分红（比例 11%）	12/11/21	15/11/21	
<b>TCH</b>	HSX	书面征求股东意见	12/11/21	15/11/21	
<b>TVB</b>	HSX	2021 年临时股东大会			12/11/21
<b>PLP</b>	HSX	2021 年临时股东大会			13/11/21



### 股票排名

参考指数: VN - Index.

投资期: 6-18 个月

建议	具体
买入	预期收益率相当或大于 15% 或公司/行业前景乐观
增持	预期收益率 5% 至 15% 或公司/行业前景乐观
保持	预期收益率 -5% 至 5% 或公司/行业前景中等
减持	预期收益率-15% 至 -5% 或公司/行业前景不乐观
卖出	预期收益率小于 -15% 或公司/行业前景不乐观

### 行业排名

参考指数: VN - Index

投资期: 6-18 个月

评级	具体
跑赢大市	与越南指数相比. 平均行业利润率大于 5% 或行业前景乐观
中等	与越南指数相比. 平均行业利润率-5%至 5% 或行业前景中等
跑输大市	与越南指数相比. 平均行业利润率小于-5% 或行业前景不可观

### 免责声明

本报告的 评估是分析师 对 证券代码 或者 发行机构的 个人观点。 投资者 应该以此报告 为参考信息， 投资者据此操作， 风险自担。 国泰君安证券（越南）对 使用本报告的全部或部分导致任何损失不承担任何责任。

分析师 负责编辑本报告 根据研究的质量和准确性、 客户的评价、 公司的竞争力、 公司来自其他单位的收入和总收入 等因素收到报酬。 国泰君安证券（越南）公司的专员、 经理、 员工 可跟本资料所涉及到的任何证券 或者相关的投资有关系。

报告发布时， 虽然数据、 内容均源于可靠消息来源， 但是国泰君安证券（越南） 不负责其完整和准确性。 我们报告的观点以及预测 截止报告出版日有价值 并可未经通知前而调整。

本报告遵循报告发行国家的法律规定编制， 编制唯一目的是 为国泰君安证券（越南）的越南和外国个人或机构客户 提供信息而不构成投资建议。 本报告的观点不考虑到投资者的目标、 需求、 战略或具体环境。 此外， 投资者需要意识到可能出现利益冲突导致本报告的客观性。

材料版权归国泰君安证券（越南）股份公司所有， 未经本公司以文件形式合法的授权不得复制， 出版或转载。 引用时须要注明来源。

**GTJA 海外事业部**

阮琼英（女士）	微信号: <i>anhng313</i>
阮贤庄（女士）	微信号: <i>xianzhuang25525</i>
阮志心（先生）	微信号: <i>ruanzhixin10191</i>

国泰君安证券（越南）微信 公众号



**GTJA 证券投资顾问和分析部门**

成员	职位	负责	Email	Ext.
武世荣	主管	分析 & 投资策略	<a href="mailto:vinhvt@gtjas.com.vn">vinhvt@gtjas.com.vn</a>	704
杜中元	副主管	副主管	<a href="mailto:nguyendt@gtjas.com.vn">nguyendt@gtjas.com.vn</a>	703
陈氏红绒	专员	银行业分析	<a href="mailto:nhungtth@gtjas.com.vn">nhungtth@gtjas.com.vn</a>	706
丁光达	高级专员	消费行业分析	<a href="mailto:datdq@gtjas.com.vn">datdq@gtjas.com.vn</a>	
费公灵	高级专员	房地产行业分析	<a href="mailto:linhpc@gtjas.com.vn">linhpc@gtjas.com.vn</a>	709

联系方式	河内总部	胡志明分公司
咨询电话: (024) 35. 730. 073	河内市纸桥区陈维兴路 117 号 Charm Vit 大厦一楼	胡志明市第三郡国际工厂路第二号 BIS 三楼
挂单电话: (024) 35. 779. 999	电话: (024) 35. 730. 073	电话: (028) 38. 239. 966
Email: <a href="mailto:ivs@gtjas.com.vn">ivs@gtjas.com.vn</a>	传真: (024) 35. 730. 088	传真: (028) 38. 239. 696
Website: <a href="http://www.gtjai.com.vn">www.gtjai.com.vn</a>		