



VN-INDEX

VNINDEX- P/E historical



点数	1,493.03
与前一周相比	2.80%
年初至今	35.25%
日均竞价成交量	-11.13%
日均竞价成交额	-6.67%
市盈率 P/E	17.59
市净率 P/B	2.8

HNX -INDEX

HNXINDEX- P/E historical



点数	458.63
与前一周相比	1.03%
年初至今	125.79%
日均集合竞价成交量	-32.56%
日均集合竞价成交额	-25.46%
市盈率 P/E	24.24
市净率 P/B	2.6

新冠肺炎新变种 Omicron

新冠肺炎新变种 Omicron 的出现引起美国及欧洲股市在西方年度刺激购物的“黑色星期五” Black Friday 里呈现大量抛售的趋势。商品价格，尤其是油价暴跌。在越南指数创下 1,500 点历史新高的背景下，越南市场令人担忧。VN30 板块（具体是银行板块）冲破 1500 点的心理门槛之后便走弱，其原因是许多代码回归 2021 年 6 月份所创立的前顶之后便受到止盈压力。然而，基于目前强劲的资金流，虽然目前越南未记录该变种的出现但国内股市也受到国际股市波动的大影响。

对于投资活动，由于大部分有潜力的股票处于中市值股票 Mid-cap 板块，因此股票的走势比 VN-INDEX 指数更重要。在疫情后经济复苏时具有上涨潜力的股票仍是良好的选择。

推荐组合

持有及交易组合：无变动。

交易策略

市场在上周的最后一盘跌破了 1500 点，大部分投资者的情绪未表现必要的兴奋。虽然上周 VNINDEX 指数保持好涨幅但此时市场下跌的风险仍应得到更多关注。投资者应谨慎，可以考虑下调自己的持股比例，或至少在此时不应该开新仓位。

GTJA (越南) 个股推荐

持股名单(Holding portfolio)

期限: 6-18个月

股票代码	推荐日	推荐次数	推荐日股价	建议	目标价	期望上涨空间	剩下上涨空间	超过目标率	股票代码
MWG*	06/08/21	3	114,000	保持	122,300	7.3%	-	15.7%	190.9%
CTG	04/08/21	1	34,000	买入	39,200	15.3%	14.3%	-	0.9%
TDM	30/07/21	1	30,050	买入	40,000	33.1%	5.5%	-	26.1%
HAH*	03/08/21	3	49,000	保持	60,000	22.4%	-	15.0%	189.4%
OCB*	02/08/21	2	24,300	买入	27,700	14.0%	-	9.7%	46.7%
VHM*	31/05/21	2	77,600	保持	77,500	0%	-	7.4%	43.4%
SZC*	23/04/21	1	35,750	保持	41,000	14.7%	-	33.9%	53.6%
DHC*	30/10/20	1	35,440	减持	39,760	17.1%	-	133.9%	162.4%
ACB*	05/02/21	2	22,830	保持	29,110	27.5%	-	18.9%	92.2%
VPB*	05/02/21	2	22,820	保持	24,670	8.1%	-	58.9%	178.8%
MBB	11/06/21	3	29,185	增持	32,593	11.7%	7.6%	-	139.4%
VIB*	05/02/21	1	25,297	保持	32,157	27.1%	-	39.9%	77.9%
TPB*	05/02/21	1	26,700	保持	34,500	29.2%	-	37.7%	77.9%
PNJ*	31/07/20	2	80,900	保持	86,000	6.3%	-	20.8%	99.0%
SBT*	02/08/20	2	20,550	保持	24,000	16.8%	-	8.0%	31.4%
QNS*	08/02/21	1	37,200	买入	54,000	45.2%	-	2.6%	48.9%

(*): 股票达到目标价。第一次建议是首次推荐。第二次或之后的推荐 将调整目标价格。变动总比率自第一次推荐至股票被删除出股票投资组合计算。

交易名单 (Trading portfolio)

期限: 3-6个月

股票代码	推荐日	入仓区	目标价	止损价	风险 回报率	当前 利润/亏 损
BMC	11/10/21	26,000 - 28,000	46,000	21,900	1:3	-4.3%
TNG	24/08/21	25,460 - 26,850	35,180	24,000	1:3	15.5%
SLS	18/08/21	131,000 - 147,000	212,000	125,000	1:3	6.5%
BWE	16/07/21	35,000 - 36,000	45,000	32,900	1:3	32.5%
LAS*	21/06/21	13,000 - 14,000	19,000	11,800	1:2.3	64.3%
ABI*	17/06/21	45,614 - 49,123	65,789	42,982	1:2.7	27.8%
VND*	09/06/21	32,280 - 35,100	50,140	29,460	1:2.7	122.2%
DPG*	31/05/21	27,500 - 28,929	43,571	25,000	1:4	207.7%
GVR	28/05/21	26,300 - 29,500	48,400	23,900	1:3.5	25.3%
BID	28/05/21	46,000 - 48,500	65,000	42,500	1:3	-6.3%
SSI*	20/05/21	25,100 - 26,950	35,250	23,100	1:2	98.5%
SGR	12/05/21	25,500 - 28,500	44,000	24,000	1:3.5	27.0%
BSR*	11/05/21	14,900 - 16,100	22,000	13,600	1:2.3	31.1%
SMC*	11/05/21	34,800 - 37,500	50,000	31,000	1:2	30.5%
BCG*	12/04/21	13,800 - 14,400	20,300	12,500	1:3	88.5%
DIG*	08/04/21	25,667 - 26,522	40,211	23,186	1:4	163.6%
GMD*	07/04/21	33,800 - 35,000	53,800	32,700	1:5	41.3%
CEO*	06/04/21	13,000 - 13,700	19,000	11,900	1:3	210.2%
STB*	30/03/21	19,500 - 21,000	28,500	18,300	1:3	46.9%
TTF	29/03/21	6,900 - 7,500	13,000	6,200	1:4	56.0%
VIC*	26/03/21	96,900 - 101,300	128,900	95,100	1:4.5	-2.8%
VCB	18/03/21	96,300 - 98,500	125,000	94,000	1:6	6.6%
GEG	08/03/21	16,550 - 17,650	25,700	15,455	1:4	12.5%
FCN	08/03/21	13,700 - 14,700	21,700	13,100	1:4.5	26.5%
PVD	05/03/21	23,500 - 25,500	40,000	21,900	1:4	3.1%
TIG*	05/03/21	7,545 - 8,455	13,636	7,273	1:4.5	136.5%
GAS*	17/02/21	80,000 - 83,500	117,000	73,700	1:3.5	22.2%
CNG*	17/02/21	19,900 - 21,000	29,500	18,600	1:3.5	48.6%
CCL*	17/02/21	10,000 - 11,000	18,000	8,700	1:3	54.1%
SAM*	17/02/21	11,200 - 12,100	22,500	10,200	1:5	71.9%
LAF*	27/01/21	12,800 - 14,500	21,500	11,800	1:2.5	51.7%
VSH*	25/01/21	18,000 - 19,700	30,000	16,900	1:3.5	46.4%
MSR*	21/12/20	19,000 - 21,000	31,000	17,800	1:3	37.1%
SFI*	09/12/20	29,200 - 31,000	46,500	27,700	1:5	133.9%
PGV*	23/11/20	13,810 - 14,762	23,810	12,571	1:4	145.2%
CKG*	19/11/20	8,230 - 8,650	11,300	7,890	1:3.5	334.7%
DRI*	20/10/20	4,430 - 4,930	9,930	3,630	1:4	230.6%



策略评估

尽管市场热涨趋势后将具有下调的担忧，但是强劲的现金流已帮助 VN-Index 在上周正式在 1,500 之上创立新高点，但随后出现抛售止盈趋势。

当市场创立新顶时，成交量却下降，表示市场的担忧。我们还可以清楚地看到资金流从小盘股转到大盘股的走势，尤其是涌入银行板块。在胡志明交易所上，成交量大幅下跌 11% 的同时，成交额却仅下降约 6.7%。河内交易所上的流动性下降更为明显，成交量及成交额下降幅度分别为 32.6% 及 25.5%。经过几周成交量低于证券板块之后，银行板块及房地产板块也回归首位。

环比上涨 8.14% 的外商银行 VCB 是带动 VN-Index 指数冲破 1500 点心理门槛的主要动力。实际上，当该股票在流动性低迷的支撑区交易，VCB 强劲反弹上涨不出乎市场的预料。银行、房地产及证券成为上周涨幅最大的三个板块，代表为：VIB +15.4%、OCB +14.3%、SSI +10.3%、CEO +35%。

上周外资净售毫无放缓，其净流出为 3.3 万亿越盾，其中的一半集中在越南盛旺银行 VPB。

策略评估

市场有时候出现强劲的卖压，不过抄底资金流同样及时涌入市场，因此市场在短期内仍保持上涨趋势。上周低价的购买力很大，我们在上次的报告所提到指数大幅下调的可能性下降。然而，在新冠肺炎新变种出现的背景下，投资者应更加谨慎，筛选目前处于合理价位的股票并在支撑区分多次入仓。

国际市场

上周值得注意的是在上周五，美国及欧洲股市在越南股市收盘之后因对新冠肺炎新变种 Omicron 的担忧出现抛售现象。

就证券市场方面，Euro Stoxx、DAX 及 CAC40 等一些欧洲股市指数暴跌，跌幅分别下调为 6.1%、5.6% 及 5.2%。美国股市指数在上周下调 2% 之上。

与此同时，上周油价也记录了历史上最大的跌幅，为 12% 之上，并未有上涨的信号。其原因是之前若石油供应大国每天提供 7000 万桶油旨在努力增加供应量，平衡油价的上涨趋势。

另外，新冠肺炎新变种 Omicron 出现之前，亚洲市场受到韩国因通胀而将利率上调的压力。印度股市的指数下调 4%。除了日本以外，世界上的大经济体的价格均呈现急剧上涨趋势，在未来可能将有类似的变动。亚洲股市在本周一里的压力相当大。



VN-INDEX



(VNIndex 周线图)



(VNIndex 日线图)

VNINDEX 看点:

上周 VNINDEX 指数涨 2.8%，开盘接近参考点并高于周中最低点位，收盘点高于开盘点并低于周中最高点位。整周的成交量低于上一周并高于平均水平。

具体，VNINDEX 指数在周一微跌，成交量高于平均水平。随后的三个交易日，市场大涨，保持上涨趋势。在周四，市场已成功突破了 1500 点位。然而，在上涨之盘，成交量均低，并低于平均水平。在上周五，虽然市场高开，但到午盘市场便走弱，收盘点微跌，成交量有所增长。

上周二到上周四 VNINDEX 上涨的时候，其涨幅相当大但成交量却低。可能归咎于以下的一些原因（可能单独或同时出现）：（1）资金流集中在大盘股（数量少但在市场



上其市值占大部分，（2）资金流有部分撤出中小市值股票（在市场上占多数但其市值不高）。

基于目前的成交额（每盘约 30 万亿越盾），大盘股像 2021 年上半年一样大幅上涨的可能性不大。同时，很明显可以看到，中小市值近期经过暴涨的阶段之后受到止盈压力。然而，资金流并未发出离开市场的信号，所以我们仍保持近期所推出的看点，即在中小市值受到压力的同时，大盘股（银行板块为代表）将扮演支撑市场的角色。因此，市场指数有可能将下调，然后在窄幅中拉锯交易。

作用	VNIndex 的点数范围
支撑	1,390 - 1,410
阻力	1,500 - 1,520

所关仓股票名单

1. 交易名单 (Trading portfolio)

交易名单中所止盈股票

代码	推荐日	入仓区	目标价	止损价	盈亏比率	目标盈利率	所达最高价位	所达最高利润率
IDC*	28/05/21	36,000 - 38,500	56,000	33,000	1:3	45.5%	59,700	55.1%
SGP*	01/12/20	10,500 - 11,000	18,500	9,500	1:5	68.2%	42,000	281.8%
SMC*	30/10/20	11,200 - 12,000	16,000	11,000	1:4	33.3%	25,500	112.5%
G36*	05/11/20	9,160 - 9,830	13,300	8,770	1:3	35.3%	14,700	49.5%
LSS*	17/11/20	7,100 - 7,500	12,000	6,400	1:4	60.0%	12,100	61.3%
POS*	18/11/20	11,500 - 12,000	19,000	9,950	1:2.5	50.8%	20,500	62.7%
SAC*	01/12/20	8,800 - 9,500	14,700	8,300	1:4	54.7%	16,400	72.6%

交易名单中提前止损/止盈股票

代码	推荐日	入仓区	目标价	止损价	盈亏比率	目标盈利率	所达最高价位	所达最高利润率
LDG	22/10/20	6,600 - 6,800	10,300	6,100	1:5	23.1%	8,370	23.1%
HAG	13/11/20	4,500 - 4,700	8,000	4,250	1:7	0.0%	6,450	37.2%
PXS	17/11/20	6,000 - 6,400	11,000	5,300	1:4	0.0%	9,000	40.6%

交易名单中所止损股票

代码	推荐日	入仓区	目标价	止损价	盈亏比率	亏损率	所达最高价位	所达最高利润率
VSH	09/11/20	20,500 - 21,000	30,000	18,900	1:4	-10.0%	19,281	-8.2%
MFS	30/12/20	27,300 - 29,000	39,000	26,300	1:4	-9.3%	33,900	16.9%
BWE	30/12/20	30,800 - 33,300	42,800	29,300	1:2.3	-12.0%	33,765	1.4%
CMX	31/12/20	17,000 - 18,500	25,000	16,200	1:3	-12.4%	20,000	8.1%

2. 持有名单 (Holding portfolio)

调整价的股票名单 (Holding portfolio)

代码	推荐日	推荐次/推荐总次数	推荐时股价	当初目标价	当初目标盈利率	波动总率	暂停推荐日	新目标价	目标价变动率
MWG*	08/02/21	2/3	128,500	154,500	20.2%	133.4%	06/08/21	184,000	+19.1%
VHM*	16/11/20	1/2	76,600	88,315	15.3%	33.9%	31/5/21	102,300	+15.8%
HAH*	31/05/21	2/3	28,200	35,100	24.5%	105.5%	03/08/21	60,000	+70.9%
OCB*	20/05/21	1/2	20,720	24,800	19.7%	17.3%	02/08/21	27,700	+11.7%
HAH	02/04/21	1/2	24,650	29,800	20.9%	14.4%	31/05/21	35,100	+17.8%
MBB*	05/02/21	2/3	39,400	27,000	9.1%	130.6%	11/06/21	44,000	+62.9%
SBT*	02/11/20	1/2	18,500	22,200	20.0%	11.1%	08/02/21	24,000	+8.1%
ACB*	28/09/20	1/2	22,500	27,400	27.5%	26.7%	05/02/21	36,350	+32.7%
VPB*	28/09/20	1/2	22,800	27,400	20.2%	62.3%	05/02/21	40,000	+46.0%
MBB*	28/09/20	1/3	17,087	20,000	17.0%	44.8%	05/02/21	27,000	+35.0%
MWG*	31/07/20	1/3	73,470	123,000	67.4%	74.9%	08/02/21	154,500	+25.6%
PNJ*	31/07/20	1/2	51,000	74,200	45.5%	58.6%	08/02/21	86,000	+15.9%

(*): 股票达到目标价。

第一次建议是首次推荐。第二次或之后的推荐 将调整目标价格。

变动总比率自第一次推荐至股票被删除出股票投资组合计算。

上周五指数总结

指数	收盘点数	涨跌幅	涨跌	成交量 (亿股)	成交额 (亿盾)	上涨股数	持平	下跌股数
越南指数	1,493.03	-0.52%	-7.78	10.6047	354,145	166	36	315
VN30 指数	1,566.55	-0.38%	-5.91	3.0828	151,627	7	1	22
中盘股指数	2,070.35	-0.77%	-16.13	3.1323	106,919	21	0	49
小盘股指数	2,058.43	0.09%	1.82	2.4746	52,168	71	10	111
河内指数	458.63	-0.23%	-1.04	1.3368	37,004	82	49	208
Upcom 指数	114.15	-0.40%	-0.46	1.6415	19,187	208	60	253

上周五市场流动性

VN-INDEX



VN30

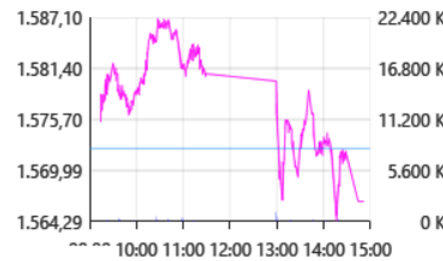

VN-MID



VN-SMALL



HNX-INDEX

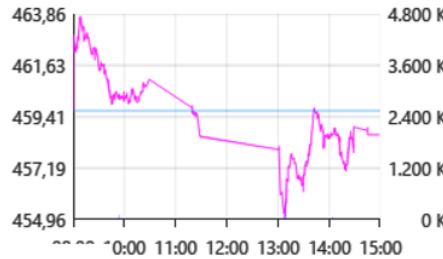

UPCOM

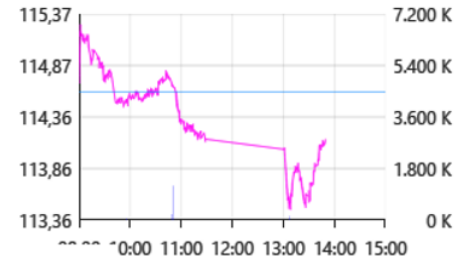

盘中波动

交易所	成交额 (亿盾)	变动	成交量 (亿股)	变动
胡志明 HSX	354,145	11.37%	10.60	4.56%
河内 HNX	37,004	18.42%	1.34	25.44%



影响越南指数的十大股票

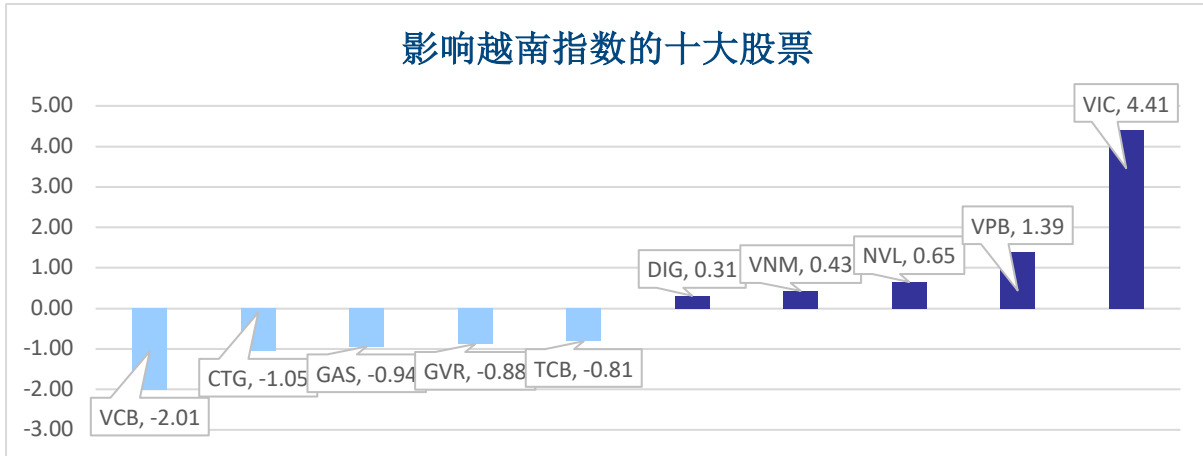

成交量排名 (万股)		成交额排名 (亿盾)		成交量增长 (与近10日相比)		涨幅排名 (成交额>100亿盾)		跌幅排名 (成交额>100亿盾)	
VPB	4,475	VPB	17,412	VIC	425%	CEO	9.8%	API	-8.2%
SSI	3,083	SSI	16,743	VPB	275%	FCN	6.9%	ACM	-8.1%
STB	2,914	HPG	13,218	SJF	261%	SJF	6.9%	TGG	-6.9%
HPG	2,673	TCB	11,973	IDI	249%	LCG	6.9%	DST	-6.5%
ITA	2,358	VND	10,496	LCG	218%	IDI	6.8%	IDJ	-5.3%

板块

日内各板块流动性

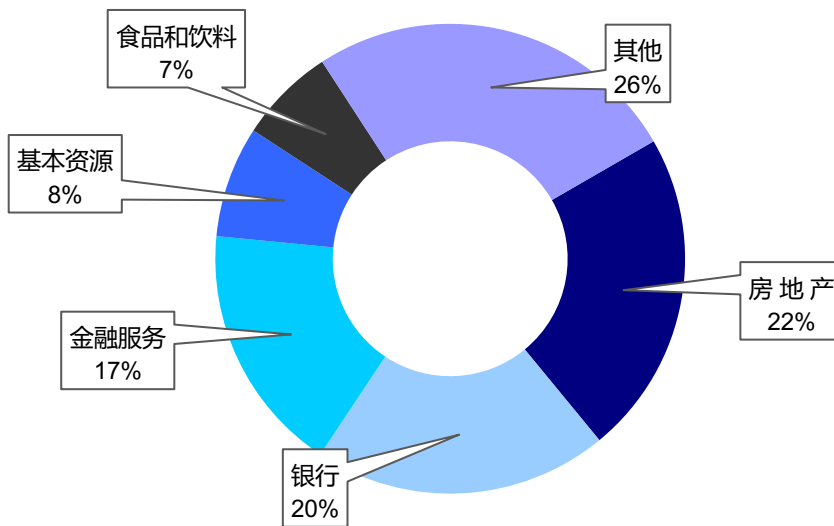



上周五指数总结

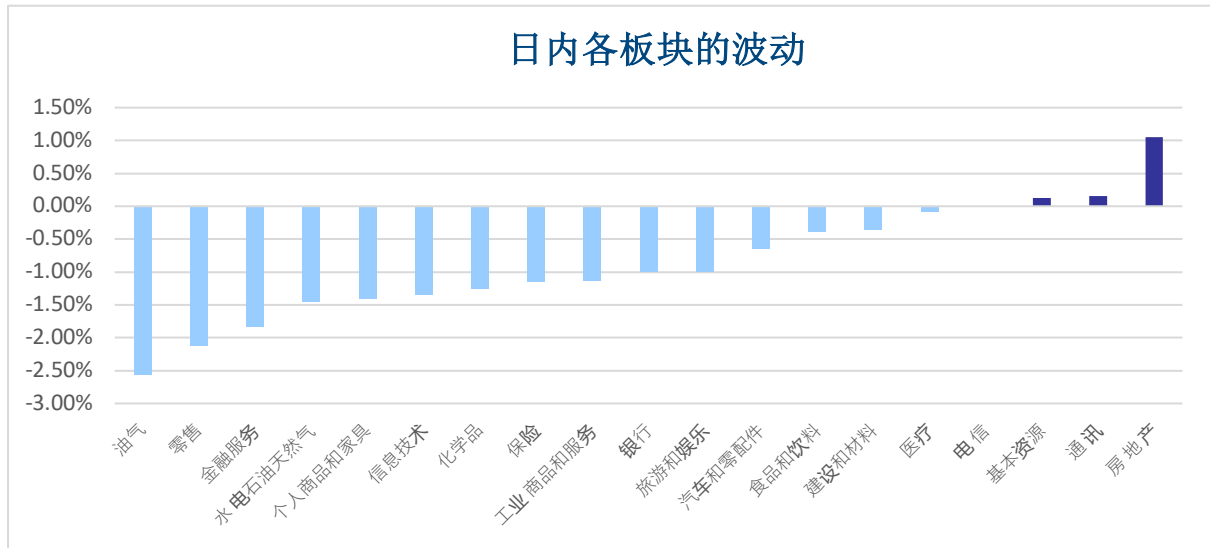

外资交易统计

胡志明证交所上外资净流出 20,982.4 亿盾，河内证交所上外资净流出 274.5 亿盾。

净流入股票	净流入额 (亿盾)	净流出股票	净流出额 (亿盾)
VNM	502.5	VPB	5629.8
LPB	233.9	HPG	1397.4
DCM	223.3	VND	1344.8
BID	195.3	NLG	1340.1
KDH	161.1	VIC	1208.8

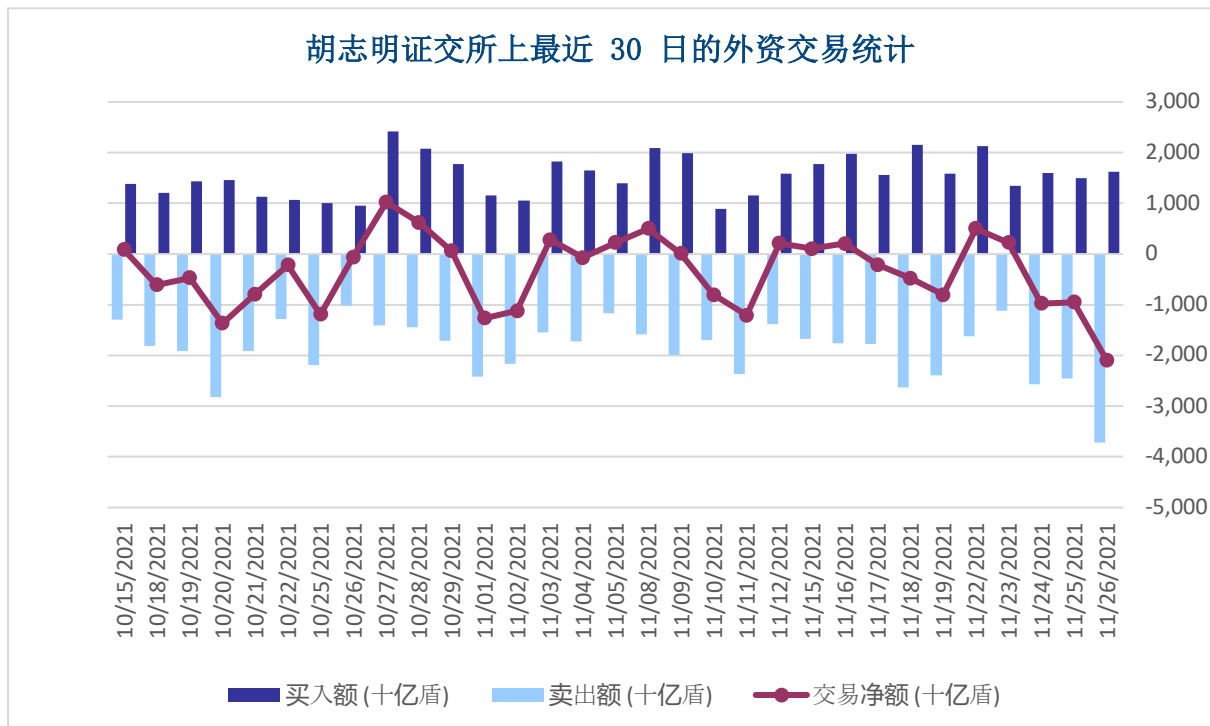

上全球证券指数的波动

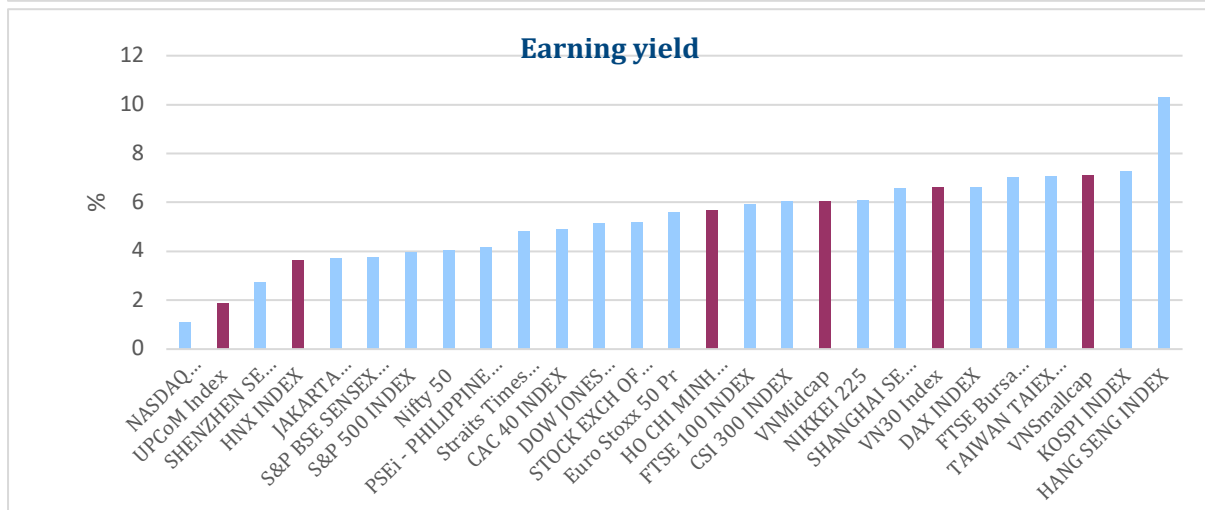
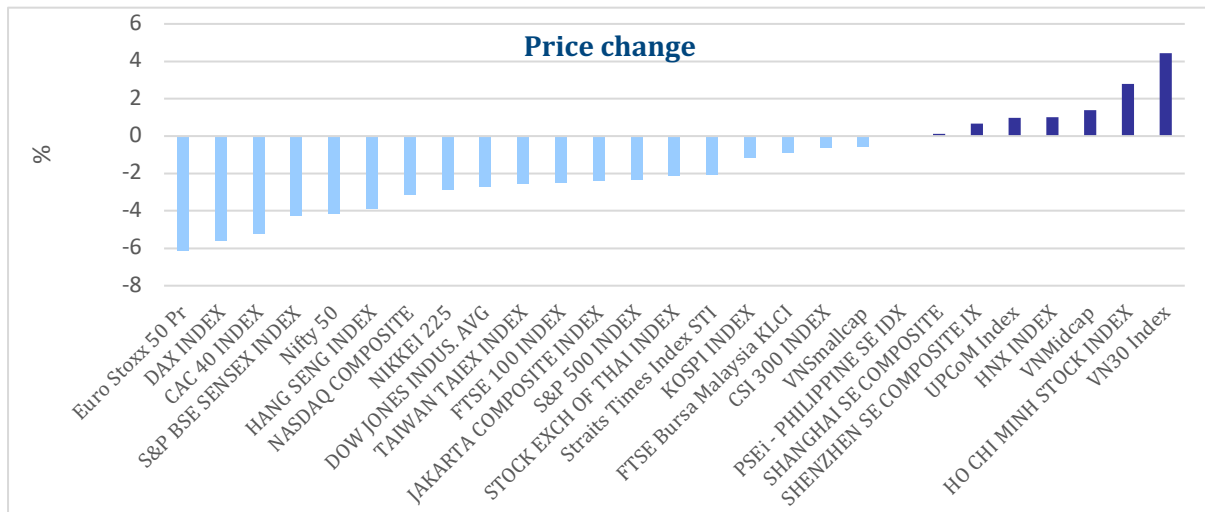

市场估价 (最近 12 个月市盈率 P/E)

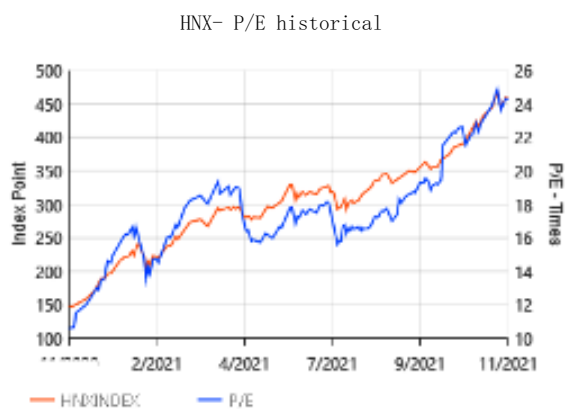



上周值得关注股票

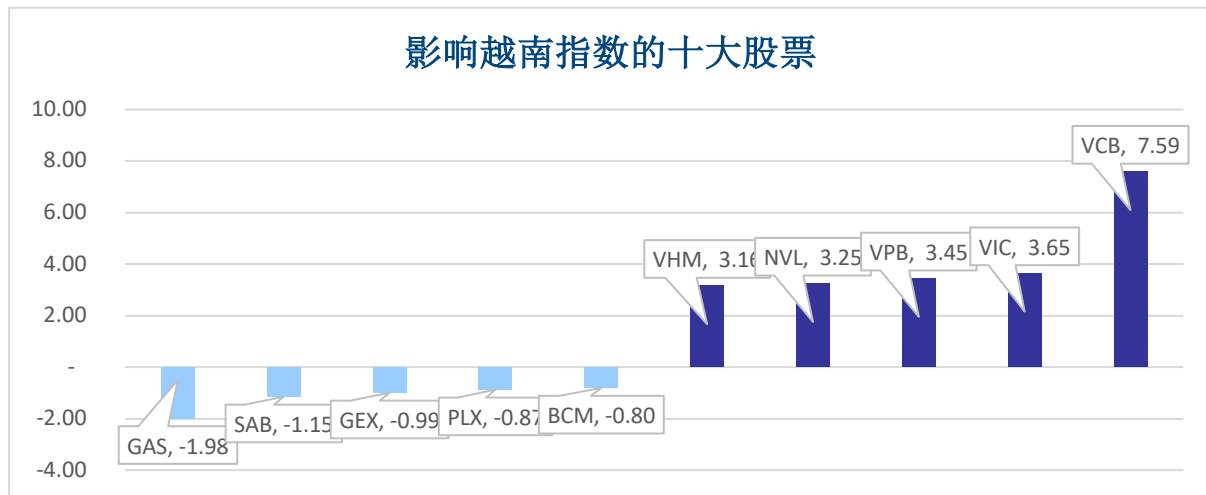

成交量排名 (万股)	成交额排名 (亿盾)	成交量增长 (周成交量/3个月成交量) (倍)	换手率和涨幅较高的股票排名	换手率高和下调的股票排名
STB 3,428	SSI 14,312	TDB 1.65x	LIC 92.96%	API -18.37%
FLC 2,997	TCB 13,692	NTP 3.76x	TNI 37.69%	IDJ -16.19%
VPB 2,756	HPG 11,187	LIC 3.31x	CEO 34.92%	KHB -16.19%
SSI 2,749	VPB 10,421	MCG 3.13x	CMS 31.12%	KSH -15.96%
HAG 2,742	STB 10,245	VIB 3.10x	SJF 30.98%	EVG -15.42%

周内各板块的波动

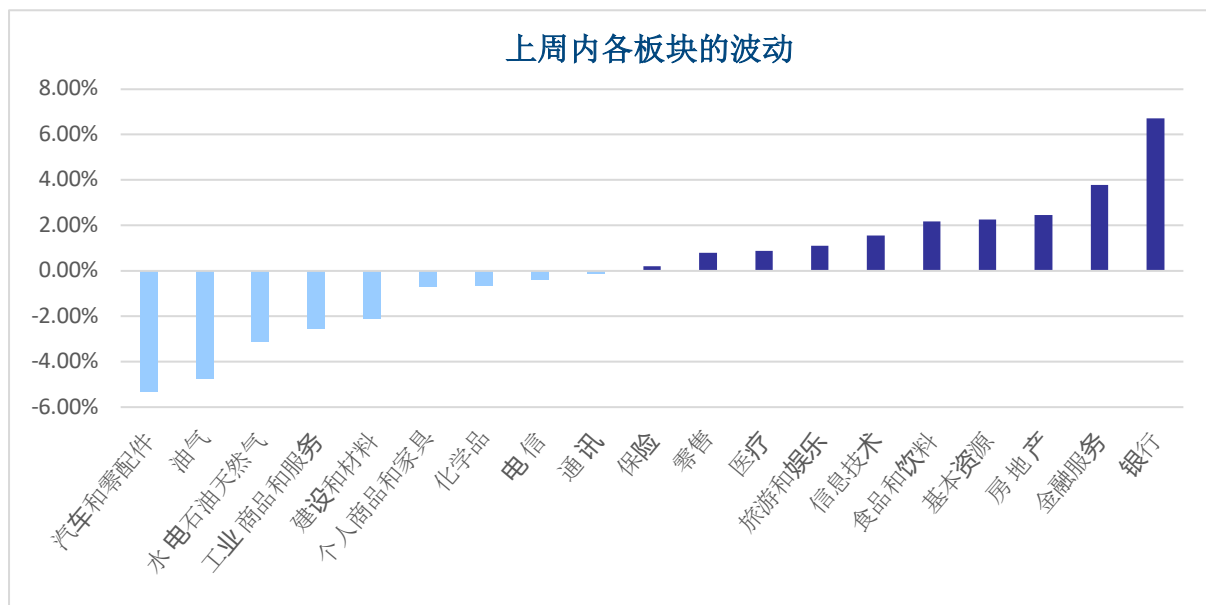



上周各板块波动

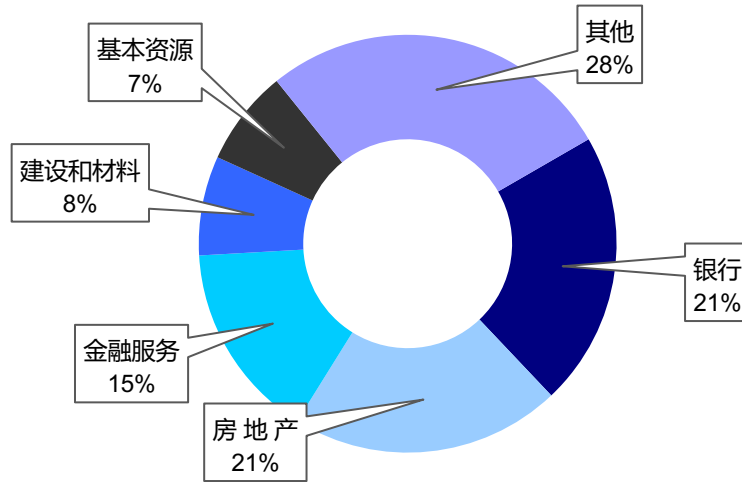

市场资金流

投资者类型之交易额

个人交易			机构交易		
股票代码	一周变动	价值 (亿盾)	股票代码	一周变动	价值 (亿盾)
TCB	3.25%	136,225.2	VPB	8.29%	34,166.7
SSI	10.31%	135,238.4	MWG	1.80%	22,677.9
HPG	2.19%	99,351.9	HPG	2.19%	19,610.1
GEX	-9.61%	94,597.6	GAB	-0.31%	18,412.7
STB	10.57%	92,611.8	VHM	3.48%	17,174.7

投资者日交易额统计

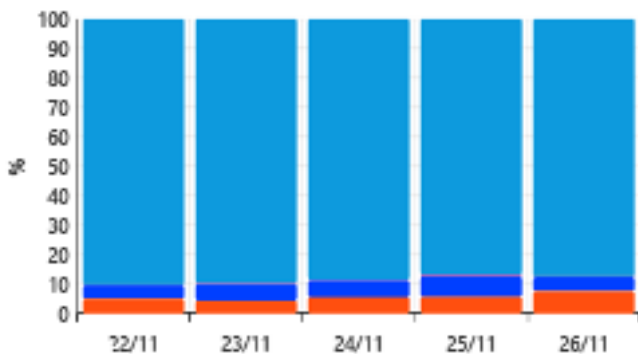

投资者月交易额统计

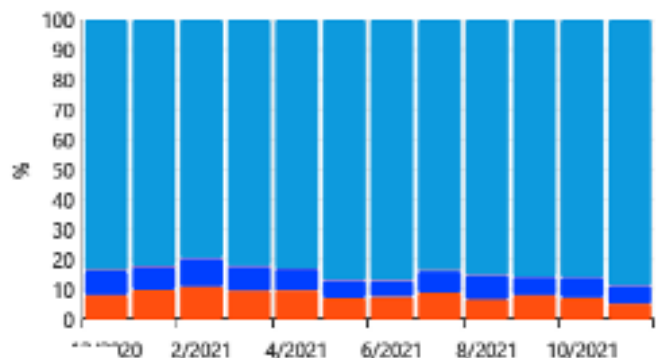

■ 国外机构 ■ 国内机构
■ 国外个人 ■ 国内个人

外资

净流入股票			净流出股票		
代码	一周变动	金额(亿盾)	代码	一周变动	金额(亿盾)
CTG	4.57%	2,652.7	VPB	8.29%	14,766.9
STB	10.57%	1,689.9	HPG	2.19%	4,755.0
VCB	8.14%	1,581.4	HCM	4.51%	3,850.1
KBC	-3.50%	1,352.6	SSI	10.31%	3,664.6
GMD	-0.50%	1,291.5	VIC	3.90%	2,214.9

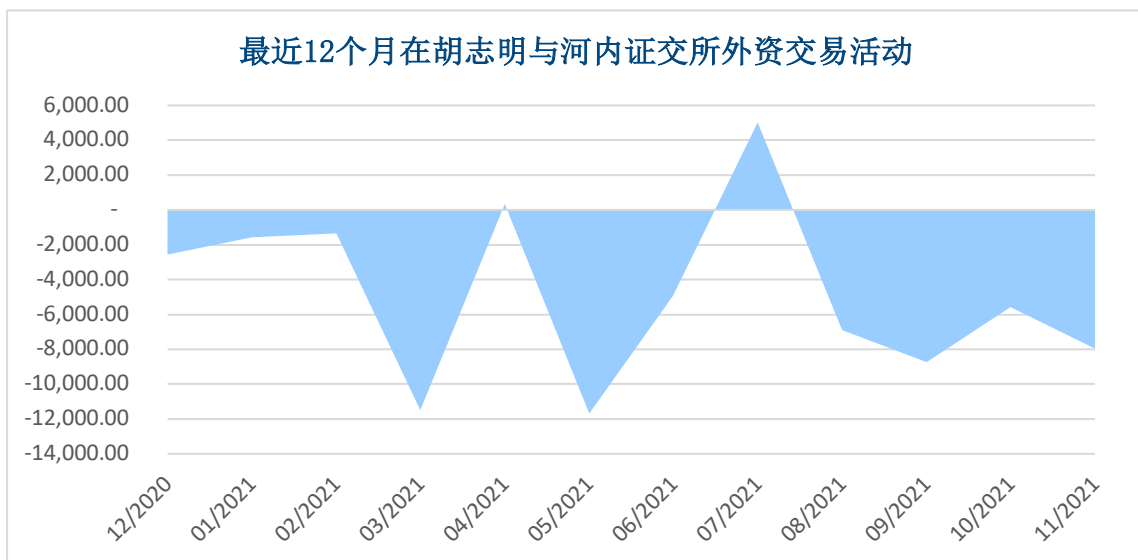
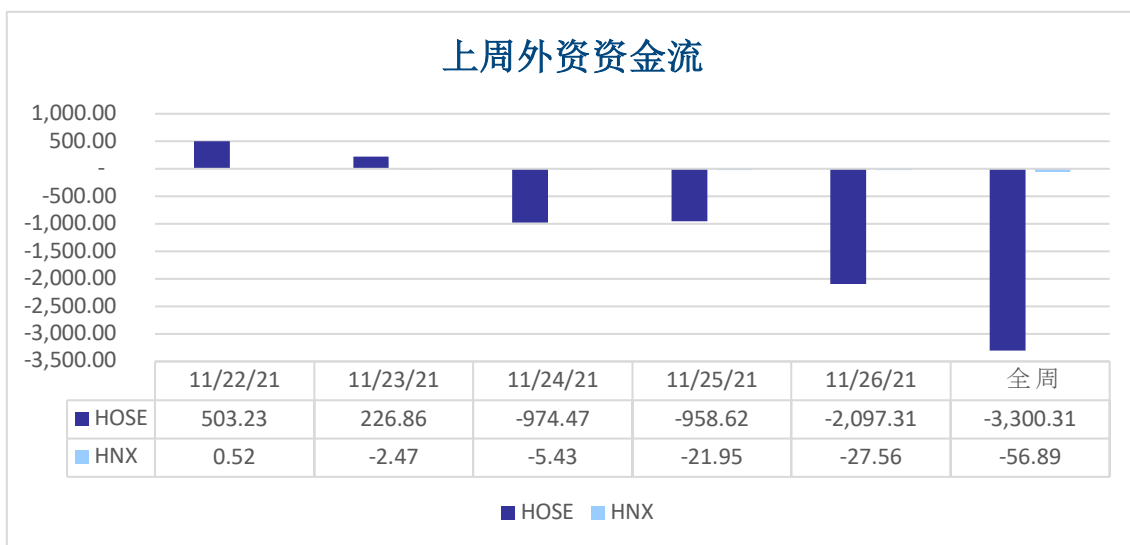

在胡志明证交所证券公司的自营活动

券商自营净购			券商自营净售		
代码	一周变动	金额(亿盾)	代码	一周变动	金额(亿盾)
KDH	0.98%	1,738.3	VND	4.00%	1,753.3
E1VFN30	3.29%	1,579.2	MWG	1.80%	765.9
VIC	3.90%	1,192.5	STB	10.57%	704.9
VPB	8.29%	957.1	FPT	3.78%	698.3
MBB	7.07%	955.6	GAS	-3.77%	677.6

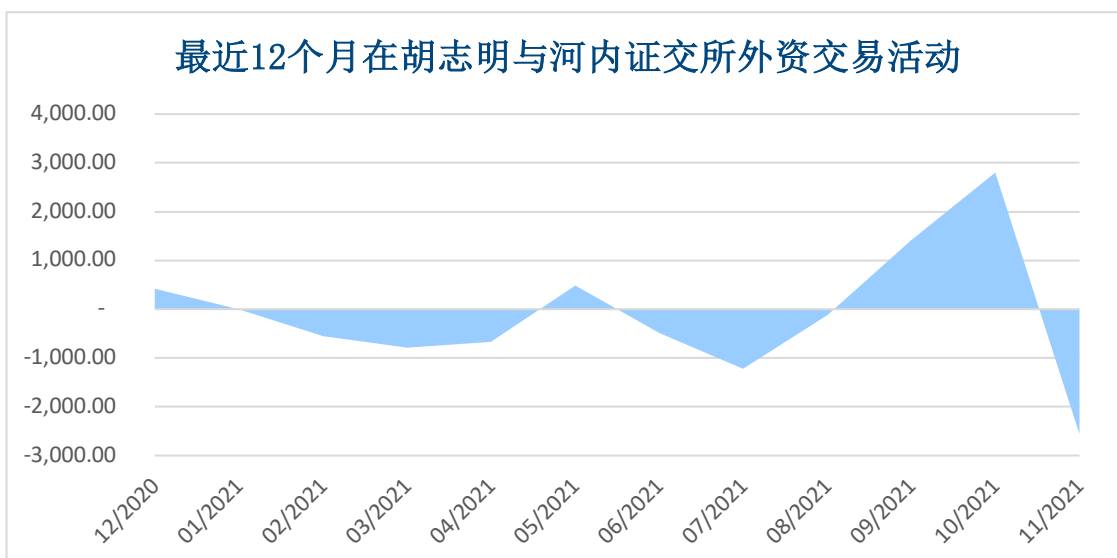
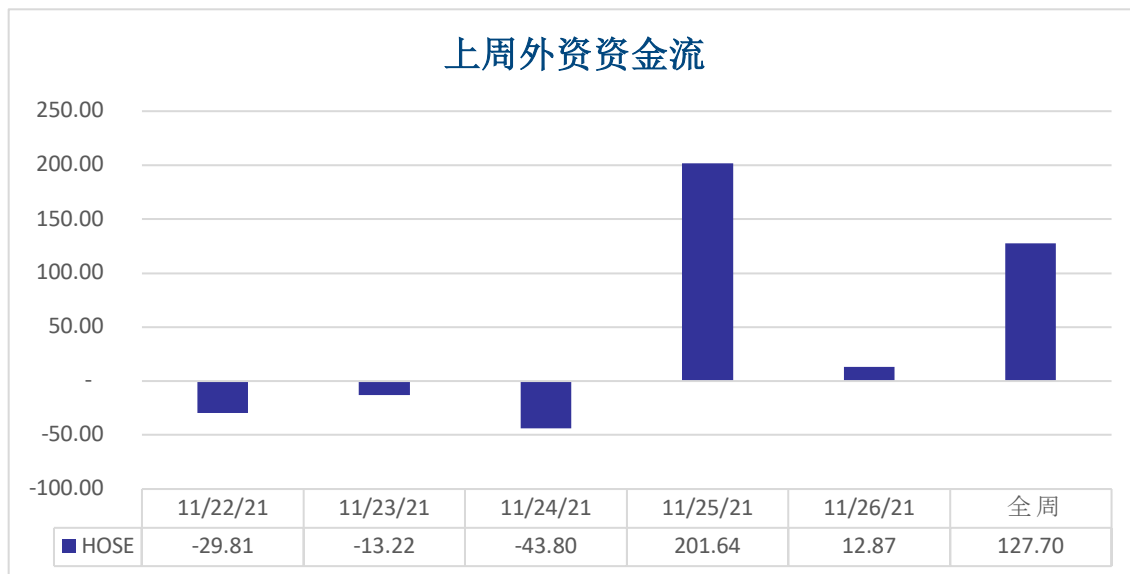

机构 (FIINPRO PLATFORM 跟进关注的 40 个基金)

资产分配

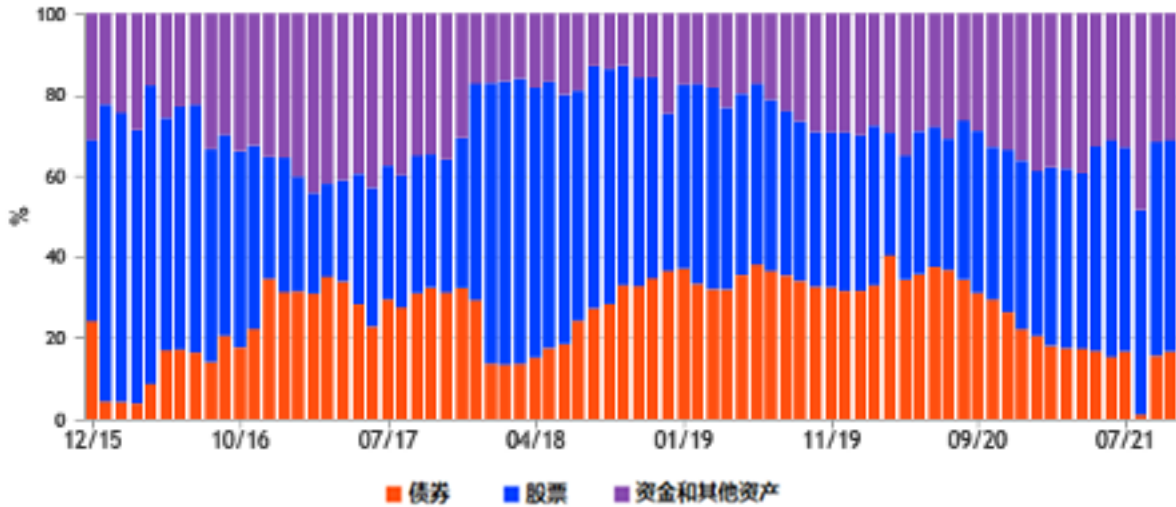

按行业的投资分配比率

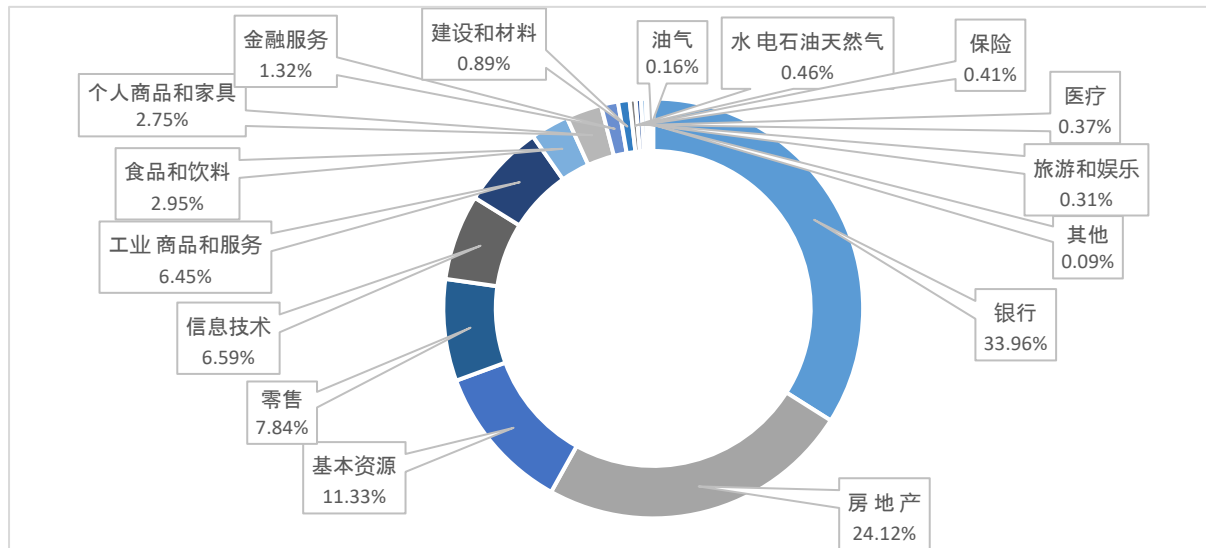

持有比例最多股票

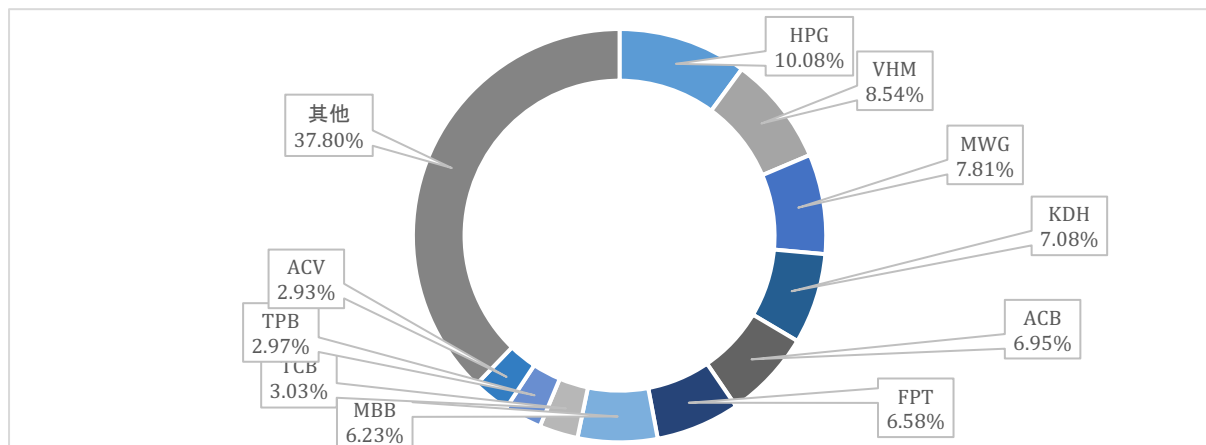



本周上市公司信息

股票代码	证交所	事件内容	除权日	登记日	实现日
FCM	HSX	2020年现金分红(250盾/股), 股票分红(比例10:1)	29/11/21	30/11/21	14/12/21
CEN	Upcom	现金分红(350盾/股)	29/11/21	30/11/21	22/12/21
BSL	Upcom	2021年临时股东大会, 书面征求股东意见	29/11/21	30/11/21	
THP	Upcom	现金分红(300盾/股)	29/11/21	30/11/21	20/01/22
HGC	Upcom	2021年年度股东大会	29/11/21	30/11/21	
TMX	HNX	现金分红(800盾/股)	29/11/21	30/11/21	15/12/21
GEX	HSX	2020年派息(比例100:9)	29/11/21	30/11/21	
SEP	Upcom	现金分红(1,000盾/股)	29/11/21	30/11/21	27/12/21
SAC	Upcom	现金分红(800盾/股)	29/11/21	30/11/21	15/12/21
LNC	Upcom	现金分红(350盾/股)	29/11/21	30/11/21	07/12/21
QTC	HNX	现金分红(1,500盾/股)	29/11/21	30/11/21	15/12/21
CMW	Upcom	现金分红(424盾/股)	29/11/21	30/11/21	22/12/21
YBM	HSX	2020年派息(500盾/股)	29/11/21	30/11/21	15/12/21
SGR	HSX	2020年派息(1,500盾/股)	29/11/21	30/11/21	20/12/21
MCM	Upcom	现金分红(1,000盾/股)	29/11/21	30/11/21	22/12/21
IPA	HNX	2021年临时股东大会	29/11/21	30/11/21	
STK	HSX	书面征求股东意见	29/11/21	30/11/21	
SBA	HSX	2020年派息(1,000盾/股)	29/11/21	30/11/21	15/12/21
LHG	HSX	2021年临时股东大会	29/11/21	30/11/21	28/12/21
CRC	HSX	15,000,000新股上市		29/11/21	29/11/21
PHC	HSX	2,053,624新股上市		29/11/21	29/11/21
DHM	HSX	2021年临时股东大会	29/11/21	30/11/21	28/12/21
LGM	Upcom	2021年年度股东大会	29/11/21	30/11/21	
TCD	HSX	增发新股(比例1:1)	30/11/21	01/12/21	30/11/21
GHC	Upcom	15,887,500新股上市	30/11/21	30/11/21	
MA1	Upcom	现金分红(1,000盾/股)	30/11/21	01/12/21	15/12/21
IHK	Upcom	现金分红(700盾/股)	30/11/21	01/12/21	15/12/21
CAB	Upcom	2021年临时股东大会	30/11/21	01/12/21	
SHE	HNX	1,412,950新股上市			30/11/21
CLH	HNX	2021年临时股东大会, 现金分红(1,000盾/股)	30/11/21	01/12/21	15/12/21
KDC	HSX	使用库存股分给现有股东(比例10:1)	30/11/21	01/12/21	
TNW	Upcom	现金分红(570盾/股)	30/11/21	01/12/21	15/12/21
SBM	Upcom	股票分红(比例5%)	01/12/21	02/12/21	01/12/21
AAT	HSX	4,001,489新股上市		23/11/21	01/12/21
APG	HSX	实施购买股票权(比例1:1)	02/12/21	03/12/21	
NAB	Upcom	股票分红(比例12,487%)	02/12/21	03/12/21	
GSP	HSX	书面征求股东意见	02/12/21	03/12/21	
SVT	HSX	书面征求股东意见	02/12/21	03/12/21	11/12/21
IDV	HNX	2022年年度股东大会, 现金分红(1,000盾/股)	02/12/21	03/12/21	04/01/22
PXI	HSX	2021年年度股东大会	02/12/21	03/12/21	



股票代码	证交所	事件内容	除权日	登记日	实现日
SUM	Upcom	退市	02/12/21	02/12/21	
PAN	HSX	3,000,000 新股上市			02/12/21
HPP	Upcom	现金分红 (1,500 盾/股)	02/12/21	03/12/21	20/01/22
BMC	HSX	2021 年年度股东大会			03/12/21
DPC	HNX	书面征求股东意见	03/12/21	06/12/21	
DRL	HSX	2021 年第三次预分红 (1,500 盾/股)	03/12/21	06/12/21	22/12/21
SGH	HNX	2021 年年度股东大会	03/12/21	06/12/21	
HVT	HNX	现金分红 (500 盾/股)	03/12/21	06/12/21	24/12/21
YEG	HSX	书面征求股东意见	03/12/21	06/12/21	
GND	Upcom	现金分红 (1,000 盾/股)	03/12/21	06/12/21	22/12/21
QCG	HSX	2021 年年度股东大会	03/12/21	06/12/21	
LAS	HNX	2021 年临时股东大会	03/12/21	06/12/21	



股票排名

参考指数: VN - Index.

投资期: 6-18 个月

建议	具体
买入	预期收益率相当或大于 15% 或公司/行业前景乐观
增持	预期收益率 5% 至 15% 或公司/行业前景乐观
保持	预期收益率 -5% 至 5% 或公司/行业前景中等
减持	预期收益率-15% 至 -5% 或公司/行业前景不乐观
卖出	预期收益率小于 -15% 或公司/行业前景不乐观

行业排名

参考指数: VN - Index

投资期: 6-18 个月

评级	具体
跑赢大市	与越南指数相比. 平均行业利润率大于 5% 或行业前景乐观
中等	与越南指数相比. 平均行业利润率-5%至 5% 或行业前景中等
跑输大市	与越南指数相比. 平均行业利润率小于-5% 或行业前景不可观

免责声明

本报告的 评估是分析师 对 证券代码 或者 发行机构的 个人观点。 投资者 应该以此报告 为参考信息， 投资者据此操作， 风险自担。 国泰君安证券（越南）对 使用本报告的全部或部分导致任何损失不承担任何责任。

分析师 负责编辑本报告 根据研究的质量和准确性、 客户的评价、 公司的竞争力、 公司来自其他单位的收入和总收入 等因素收到报酬。 国泰君安证券（越南）公司的专员、 经理、 员工 可跟本资料所涉及到的任何证券 或者相关的投资有关系。

报告发布时， 虽然数据、 内容均源于可靠消息来源， 但是国泰君安证券（越南） 不负责其完整和准确性。 我们报告的观点以及预测 截止报告出版日有价值 并可未经过通知前而调整。

本报告遵循报告发行国家的法律规定编制， 编制唯一目的是 为国泰君安证券（越南）的越南和外国个人或机构客户 提供信息而不构成投资建议。 本报告的观点不考虑到投资者的目标、 需求、 战略或具体环境。 此外， 投资者需要意识到可能出现利益冲突导致本报告的客观性。

材料版权归国泰君安证券（越南）股份公司所有， 未经本公司以文件形式合法的授权不得复制， 出版或转载。 引用时须要注明来源。

GTJA 海外事业部

阮琼英（女士）	微信号: <i>anhng313</i>
阮贤庄（女士）	微信号: <i>xianzhuang25525</i>
阮志心（先生）	微信号: <i>ruanzhixin10191</i>

国泰君安证券（越南）微信 公众号



GTJA 证券投资顾问和分析部门

成员	职位	负责	Email	Ext.
武世荣	主管	分析 & 投资策略	vinhvt@gtjas.com.vn	704
杜中元	副主管	副主管	nguyendt@gtjas.com.vn	703
陈氏红绒	专员	银行业分析	nhungtth@gtjas.com.vn	706
丁光达	高级专员	消费行业分析	datdq@gtjas.com.vn	
费公灵	高级专员	房地产行业分析	linhpc@gtjas.com.vn	709

联系方式	河内总部	胡志明分公司
咨询电话: (024) 35. 730. 073	河内市纸桥区陈维兴路 117 号 Charm Vit 大厦一楼	胡志明市第三郡国际工厂路第二号 BIS 三楼
挂单电话: (024) 35. 779. 999	电话: (024) 35. 730. 073	电话: (028) 38. 239. 966
Email: ivs@gtjas.com.vn	传真: (024) 35. 730. 088	传真: (028) 38. 239. 696
Website: www.gtjai.com.vn		