

Bộ phận Chiến lược đầu tư
DANH MỤC KHUYẾN NGHỊ GUOTAI JUNAN VIỆT NAM
Danh mục Năm giữ (Holding portfolio)
Kỳ đầu tư: 6-18 tháng

Mã cổ phiếu	Ngày ra khuyến nghị	Lần KN	Giá khi khuyến nghị	Khuyến nghị	Giá mục tiêu	Upside kỳ vọng	Upside còn lại	Vượt mục tiêu	Tổng biến động
MWG*	06/08/21	3	114,000	Nắm giữ	122,300	7.3%	-	6.2%	167.0%
CTG	04/08/21	1	34,000	Mua	39,200	15.3%	20.2%	-	-4.1%
TDM	30/07/21	1	30,050	Mua	40,000	33.1%	14.9%	-	15.8%
HAH*	03/08/21	3	49,000	Nắm giữ	60,000	22.4%	-	13.0%	175.1%
OCB*	02/08/21	2	24,300	Mua	27,700	14.0%	-	2.9%	37.5%
VHM*	31/05/21	2	77,600	Nắm giữ	77,500	0%	-	6.7%	42.4%
SZC*	23/04/21	1	35,750	Nắm giữ	41,000	14.7%	-	41.0%	61.7%
DHC*	30/10/20	1	35,440	Giảm tỷ trọng	39,760	17.1%	-	129.9%	157.9%
ACB*	05/02/21	2	22,830	Nắm giữ	29,110	27.5%	-	15.1%	86.1%
VPB*	05/02/21	2	22,820	Nắm giữ	24,670	8.1%	-	54.0%	170.3%
MBB	11/06/21	3	29,185	Tăng tỷ trọng	32,593	11.7%	12.8%	-	128.5%
VIB*	05/02/21	1	25,297	Nắm giữ	32,157	27.1%	-	19.1%	51.4%
TPB*	05/02/21	1	26,700	Nắm giữ	34,500	29.2%	-	26.8%	63.9%
PNJ*	31/07/20	2	80,900	Nắm giữ	86,000	6.3%	-	20.9%	103.9%
SBT	02/08/20	2	20,550	Nắm giữ	24,000	16.8%	6.9%	-	21.4%
QNS	08/02/21	1	37,200	Mua	54,000	45.2%	6.9%	-	35.8%

(*): các cổ phiếu đã từng đạt giá mục tiêu của lần khuyến nghị hiện tại.

Lần khuyến nghị 1 là khuyến nghị lần đầu. Lần 2,3,...,n là các khuyến nghị điều chỉnh giá mục tiêu.

Tổng mức biến động được tính từ khi ra khuyến nghị lần đầu cho tới hiện tại.

Danh mục Giao dịch (Trading portfolio)
Kỳ đầu tư: 3-6 tháng

Mã cổ phiếu	Ngày ra khuyến nghị	Vùng giá mua	Giá mục tiêu	Cắt lỗ	Risk/ Reward Ratio	Lãi/Lỗ hiện tại
BMC	11/10/21	26,000 - 28,000	46,000	21,900	1:3	4.3%
TNG	24/08/21	25,460 - 26,850	35,180	24,000	1:3	17.3%
SLS	18/08/21	139,000 - 155,000	220,000	133,000	1:3	-0.9%
BWE	16/07/21	35,000 - 36,000	45,000	32,900	1:3	22.5%
LAS*	21/06/21	13,000 - 14,000	19,000	11,800	1:2.3	62.1%
ABI	17/06/21	52,000 - 56,000	75,000	49,000	1:2.7	26.8%
VND*	09/06/21	32,280 - 35,100	50,140	29,460	1:2.7	82.1%
DPG*	31/05/21	27,500 - 28,929	43,571	25,000	1:4	207.6%
GVR	28/05/21	26,900 - 30,100	49,000	24,500	1:3.5	32.7%
BID	28/05/21	46,000 - 48,500	65,000	42,500	1:3	-9.3%
SSI*	20/05/21	25,100 - 26,950	35,250	23,100	1:2	59.6%
SGR	12/05/21	25,500 - 28,500	44,000	24,000	1:3.5	30.4%
BSR*	11/05/21	14,900 - 16,100	22,000	13,600	1:2.3	47.8%
SMC*	11/05/21	35,300 - 38,000	51,000	32,000	1:2	38.9%
BCG*	12/04/21	13,800 - 14,400	20,300	12,500	1:3	73.6%
DIG*	08/04/21	25,667 - 26,522	40,211	23,186	1:4	111.5%
GMD*	07/04/21	33,800 - 35,000	53,800	32,700	1:5	45.4%
CEO	06/04/21	13,000 - 13,700	19,000	11,900	1:3	-9.8%
STB*	30/03/21	19,500 - 21,000	28,500	18,300	1:3	30.7%
TTF	29/03/21	6,900 - 7,500	13,000	6,200	1:4	20.5%
VIC*	26/03/21	96,900-101,300	128,900	95,100	1:4.5	-6.2%
VCB	18/03/21	96,300 - 98,500	125,000	94,000	1:6	-0.1%
GEG	08/03/21	16,550 - 17,650	25,700	15,455	1:4	12.2%
FCN	08/03/21	14,000 - 15,000	22,000	13,400	1:4.5	8.3%
PVD	05/03/21	23,500 - 25,500	40,000	21,900	1:4	10.0%
TIG*	05/03/21	7,545 - 8,455	13,636	7,273	1:4.5	124.7%
GAS*	17/02/21	80,000 - 83,500	117,000	73,700	1:3.5	40.2%
CNG*	17/02/21	21,900 - 23,000	31,500	20,600	1:3.5	47.0%
CCL*	17/02/21	11,000 - 12,000	19,000	9,700	1:3	46.7%
SAM*	17/02/21	11,200 - 12,100	22,500	10,200	1:5	88.4%
LAF*	27/01/21	12,800 - 14,500	21,500	11,800	1:2.5	42.8%
VSH*	25/01/21	18,000 - 19,700	30,000	16,900	1:3.5	51.8%
MSR	21/12/20	19,000 - 21,000	31,000	17,800	1:3	19.0%
SFI*	09/12/20	29,200 - 31,000	46,500	27,700	1:5	109.7%
PGV*	23/11/20	13,810 - 14,762	23,810	12,571	1:4	112.7%
CKG*	19/11/20	8,230 - 8,650	11,300	7,890	1:3.5	201.2%
DRI*	20/10/20	4,730 - 5,230	10,230	3,930	1:4	196.4%

ĐIỂM NHẤN PHIÊN GIAO DỊCH TRƯỚC

Thị trường mở cửa tiếp tục giảm nhẹ để hấp thụ lực bán tháo vị thế từ ngày hôm trước. Tuy nhiên sau đó thì mức giảm dần thu hẹp để chỉ số tìm lại sắc xanh lúc đóng cửa. Thanh khoản thị trường giảm mạnh trên HSX sau phiên giao dịch kỷ lục liền trước.

Về phía trụ thị trường, nhóm Ngân hàng có sự phân hoá ngay sau một phiên tăng điểm đồng thuận, trong khi BID và SHB cộng điểm cho thị trường thì CTG, TCB điều chỉnh nhẹ. GAS là mã tác động tiêu cực nhất tới chỉ số.

Tăng ấn tượng nhất là nhóm cổ phiếu chứng khoán mà nổi bật là 2 mã đầu ngành VCI và VND. Có sự phục hồi nhẹ sau phiên bán tháo tại nhóm Bất động sản nhưng chỉ tại một số mã lớn trong ngành như KDH, DIG, NLG.

VN-INDEX



(Đồ thị ngày của VNIndex)

Nhận định

VN-Index ngày 04/11/2021: chỉ số mở cửa thấp hơn đóng cửa của ngày hôm trước, mức biến động nhỏ hơn so với phiên điều chỉnh mạnh liền trước đó; thị trường có lúc giảm mạnh xuống dưới mức thấp nhất của phiên liền trước trước khi phục hồi lại, mức đóng cửa ở dưới mức cao nhất trong ngày.

- ⇒ Thị trường có sự hồi phục nhẹ đặc biệt lại các dòng bị bán tháo mạnh phiên liền trước. Sau chuỗi tăng nóng tại nhóm Bất động sản với việc nhiều mã liên tục kéo trần, một phiên giảm sàn đồng loạt đã chuyển tâm lý đầu cơ từ hưng phấn sang bi quan nhanh chóng. Thực tế thì đây là hoạt động điều chỉnh khá bình thường do đà tăng trần liên tục luôn là quá nóng kể cả đối với các cổ phiếu có cơ bản tốt. Tuy nhiên điểm cân bằng không thể có ngay tại các phiên liền sau mà nên có sự tích lũy. Đối với nhóm hút tiền trong phiên liền trước là Ngân hàng thì cả nhóm vẫn đang duy trì xu hướng tích lũy trong trung hạn.

Vai trò	Vùng điểm của VNIndex
Hỗ trợ	1,360 – 1,380
Kháng cự	1450 – 1,470

TIÊU ĐIỂM – NEWS FOCUS

Ngân hàng TMCP Sài Gòn -Hà Nội – SHB VN

SHB (HoSE: SHB) thông báo 12/11 là ngày đăng ký cuối cùng để lập danh sách cổ đông hưởng quyền nhận cổ tức năm 2020 bằng cổ phiếu với tỷ lệ 10,5% và chào bán cổ phiếu cho cổ đông hiện hữu với tỷ lệ thực hiện quyền 100:28 (cổ đông sở hữu 100 cổ phiếu được quyền mua 28 cổ phiếu mới), giá chào bán 12.500 đồng/cổ phiếu.

Tổng Công ty cổ phần Vận tải Dầu khí - PVT VN

PVTrans (HoSE: PVT) thông báo ngày 12/11 đăng ký cuối cùng chốt danh sách cổ đông trả cổ tức tiền mặt năm 2020 tỷ lệ 10%, 1 cổ phiếu được nhận 1.000 đồng. Ngày thanh toán dự kiến 6/12, số tiền chi ra dự kiến 323,6 tỷ đồng.

SỰ KIỆN PHIÊN GIAO DỊCH HÔM NAY

Mã CK	Sàn	Nội dung sự kiện	Ngày GD không hưởng quyền	Ngày đăng ký	Ngày thực hiện
VC9	HNX	Đại hội đồng cổ đông bất thường năm 2021	5/11/2021	8/11/2021	5/11/2021
BHP	Upcom	Trả cổ tức bằng tiền mặt (250d/cp)	5/11/2021	8/11/2021	19/11/2021
KLB	Upcom	Tham dự họp Đại hội đồng cổ đông bất thường	5/11/2021	8/11/2021	5/11/2021
HSL	HSX	ĐHĐCĐ bất thường năm 2021	5/11/2021	8/11/2021	9/12/2021
DSC	Upcom	Lấy ý kiến cổ đông bằng văn bản	5/11/2021	8/11/2021	5/11/2021
DPG	HSX	Lấy ý kiến cổ đông bằng văn bản đợt 2	5/11/2021	8/11/2021	5/11/2021
SD5	HNX	Trả cổ tức bằng tiền mặt (1.000 đ/cp)	5/11/2021	8/11/2021	22/11/2021
ABI	Upcom	Trả cổ tức bằng cổ phiếu (tỷ lệ 14%)	5/11/2021	8/11/2021	5/11/2021
TDF	Upcom	Đại hội đồng cổ đông bất thường năm 2021	5/11/2021	8/11/2021	5/11/2021
GIL	HSX	ĐHĐCĐ bất thường năm 2021			5/11/2021
VSH	HSX	ĐHĐCĐ bất thường năm 2021	5/11/2021	8/11/2021	7/12/2021
BVS	HNX	Lấy ý kiến cổ đông bằng văn bản	5/11/2021	8/11/2021	5/11/2021
JVC	HSX	ĐHĐCĐ thường niên năm 2021	5/11/2021	8/11/2021	5/11/2021
CCL	HSX	Lấy ý kiến cổ đông bằng văn bản lần 2 năm 2021	5/11/2021	8/11/2021	18/11/2021
DHN	Upcom	Đại hội đồng cổ đông thường niên năm 2021	5/11/2021	8/11/2021	5/11/2021
HRT	Upcom	Đại hội đồng cổ đông bất thường năm 2021	5/11/2021	8/11/2021	5/11/2021
CLL	HSX	Lấy ý kiến cổ đông bằng văn bản lần 2 năm 2021	5/11/2021	8/11/2021	5/11/2021
YTC	Upcom	Đại hội đồng cổ đông thường niên năm 2021	5/11/2021	8/11/2021	5/11/2021

THỐNG KÊ CÁC KHUYẾN NGHỊ ĐÃ ĐÓNG
1. Danh mục Giao dịch (Trading portfolio)
Các trạng thái đã chốt lời của Danh mục

Mã cổ phiếu	Ngày khuyến nghị	Vùng giá mua	Giá mục tiêu	Cắt lỗ ở dưới	Risk: Reward Ratio	Lợi nhuận	Giá cao nhất từng đạt	Lợi nhuận cao nhất từng đạt
IDC*	28/05/21	36,000 – 38,500	56,000	33,000	1:3	45.5%	59,700	55.1%
SGP*	01/12/20	10,500 – 11,000	18,500	9,500	1:5	68.2%	42,000	281.8%
SMC*	30/10/20	11,200 – 12,000	16,000	11,000	1:4	33.3%	25,500	112.5%
G36*	05/11/20	9,160 – 9,830	13,300	8,770	1:3	35.3%	14,700	49.5%
LSS*	17/11/20	7,100 – 7,500	12,000	6,400	1:4	60.0%	12,100	61.3%
POS*	18/11/20	11,500 – 12,000	19,000	9,950	1:2.5	50.8%	20,500	62.7%
SAC*	01/12/20	8,800 – 9,500	14,700	8,300	1:4	54.7%	16,400	72.6%

Các trạng thái đã chốt lời sớm/cắt sớm

Mã cổ phiếu	Ngày khuyến nghị	Vùng giá mua	Giá mục tiêu	Cắt lỗ ở dưới	Risk: Reward Ratio	Lợi nhuận	Giá cao nhất từng đạt	Lợi nhuận cao nhất từng đạt
LDG	22/10/20	6,600 – 6,800	10,300	6,100	1:5	23.1%	8,370	23.1%
HAG	13/11/20	4,500 – 4,700	8,000	4,250	1:7	0.0%	6,450	37.2%
PXS	17/11/20	6,000 – 6,400	11,000	5,300	1:4	0.0%	9,000	40.6%

Các trạng thái đã cắt lỗ

Mã cổ phiếu	Ngày khuyến nghị	Vùng giá mua	Giá mục tiêu	Cắt lỗ ở dưới	Risk: Reward Ratio	Mức lỗ	Giá cao nhất từng đạt	Lợi nhuận cao nhất từng đạt
VSH	09/11/20	20,500 – 21,000	30,000	18,900	1:4	-10.0%	19,281	-8.2%
MFS	30/12/20	27,300 – 29,000	39,000	26,300	1:4	-9.3%	33,900	16.9%
BWE	30/12/20	30,800 – 33,300	42,800	29,300	1:2.3	-12.0%	33,765	1.4%
CMX	31/12/20	17,000 – 18,500	25,000	16,200	1:3	-12.4%	20,000	8.1%

2. Danh mục Nắm giữ (Holding portfolio)
Các mã được điều chỉnh giá mục tiêu

Mã cổ phiếu	Ngày ra khuyến nghị	Lần KN / Tổng	Giá khi khuyến nghị	Giá mục tiêu cũ	Upside ban đầu	Tổng mức biến động	Ngày đóng khuyến nghị	Giá mục tiêu mới	Điều chỉnh giá mục tiêu
MWG*	08/02/21	2/3	128,500	154,500	20.2%	133.4%	06/08/21	184,000	+19.1%
VHM*	16/11/20	1/2	76,600	88,315	15.3%	33.9%	31/5/21	102,300	+15.8%
HAH*	31/05/21	2/3	28,200	35,100	24.5%	105.5%	03/08/21	60,000	+70.9%
OCB*	20/05/21	1/2	20,720	24,800	19.7%	17.3%	02/08/21	27,700	+11.7%
HAH	02/04/21	1 / 2	24,650	29,800	20.9%	14.4%	31/05/21	35,100	+17.8%
MBB*	05/02/21	2 / 3	39,400	27,000	9.1%	130.6%	11/06/21	44,000	+62.9%
SBT*	02/11/20	1 / 2	18,500	22,200	20.0%	11.1%	08/02/21	24,000	+8.1%
ACB*	28/09/20	1 / 2	22,500	27,400	27.5%	26.7%	05/02/21	36,350	+32.7%
VPB*	28/09/20	1 / 2	22,800	27,400	20.2%	62.3%	05/02/21	40,000	+46.0%
MBB*	28/09/20	1 / 3	17,087	20,000	17.0%	44.8%	05/02/21	27,000	+35.0%
MWG*	31/07/20	1 / 3	73,470	123,000	67.4%	74.9%	08/02/21	154,500	+25.6%
PNJ*	31/07/20	1 / 2	51,000	74,200	45.5%	58.6%	08/02/21	86,000	+15.9%

(*): các cổ phiếu đã từng đạt giá mục tiêu của lần khuyến nghị hiện tại.
 Lần khuyến nghị 1 là khuyến nghị lần đầu. Lần 2,3,...,n là các khuyến nghị điều chỉnh giá mục tiêu.
 Tổng mức biến động được tính từ khi ra khuyến nghị lần đầu cho tới hiện tại.

FACTSET DỮ LIỆU THỊ TRƯỜNG NGÀY HÔM TRƯỚC

BIẾN ĐỘNG NGÀY

Chỉ số	Điểm số	Biến động	Điểm	Khối lượng GD (triệu CP)	Giá trị GD (tỷ đồng)	Số mã tăng	Số mã không đổi	Số mã giảm
VN - Index	1,448.34	0.28%	4.04	929.53	27,872.6	264	41	186
Vn30 - Index	1,528.21	-0.16%	-2.44	179.99	8,663.7	10	1	19
Vn - Mid	1,890.75	1.15%	21.49	282.36	8,952.0	43	8	19
VN - Small	1,930.08	1.18%	22.42	263.55	5,409.0	120	13	58
HNX - Index	422.42	1.61%	6.71	141.09	3,843.7	157	50	71
Upcom - Index	107.38	0.37%	0.40	107.88	2,271.9	147	62	201

BIẾN ĐỘNG TRONG NGÀY

VN-INDEX

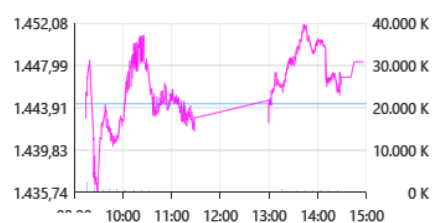

VN30

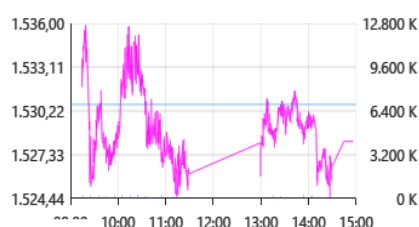

VN-MID



VN-SMALL

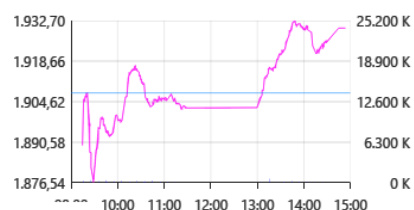

HNX-INDEX

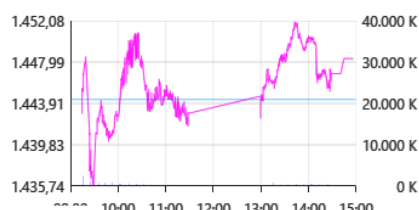

UPCOM

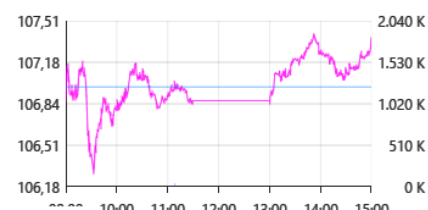

THANH KHOẢN NGÀY

Sàn	Giá trị giao dịch (tỷ đồng)	Thay đổi so với phiên trước	Khối lượng giao dịch (triệu CP)	Thay đổi so với phiên trước
HSX	27,872.55	-35.49%	929.53	-38.24%
HNX	3,843.71	8.39%	141.09	-3.99%

CỔ PHIẾU NỔI BẬT TRONG NGÀY

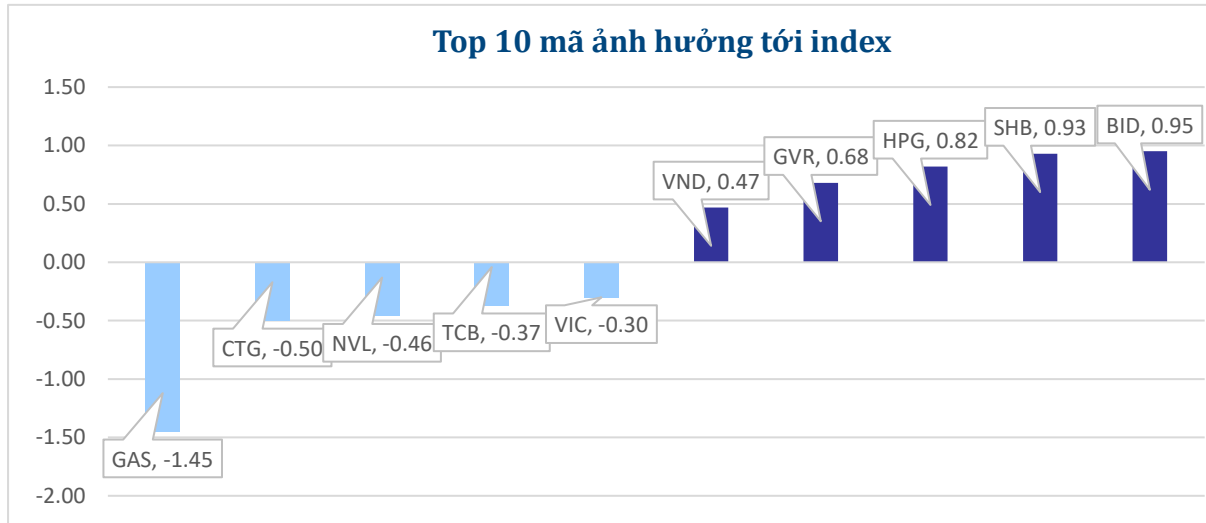

Top KLGD (triệu cổ phiếu)		Top GTGD (tỷ đồng)		Đột biến khối lượng (%KL/KL10 phiên)		Top tăng điểm với thanh khoản cao (>10 tỷ)		Top giảm điểm với thanh khoản cao (>10 tỷ)	
SHB	44.18	SHB	1,306.0	KHP	2320%	API	10.0%	PDB	-10.0%
HQC	34.93	SSI	1,071.9	DAH	621%	APS	10.0%	L14	-9.9%
SSI	24.90	TCB	995.0	PAN	361%	CSC	10.0%	DAH	-6.9%
PAN	21.05	DIG	855.5	DPG	320%	IDJ	10.0%	TLD	-6.7%
GEX	19.02	HPG	835.4	SHB	275%	KSQ	10.0%	DRH	-5.7%

NHÓM NGÀNH

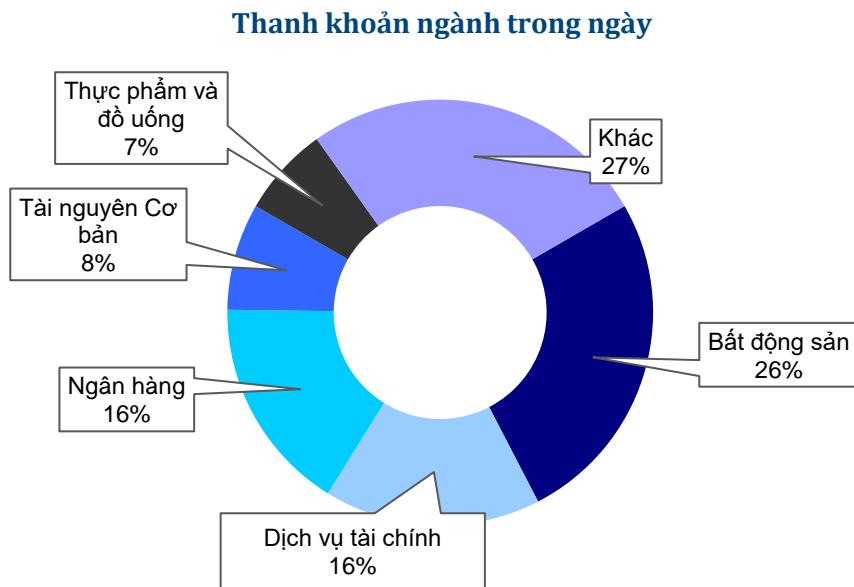

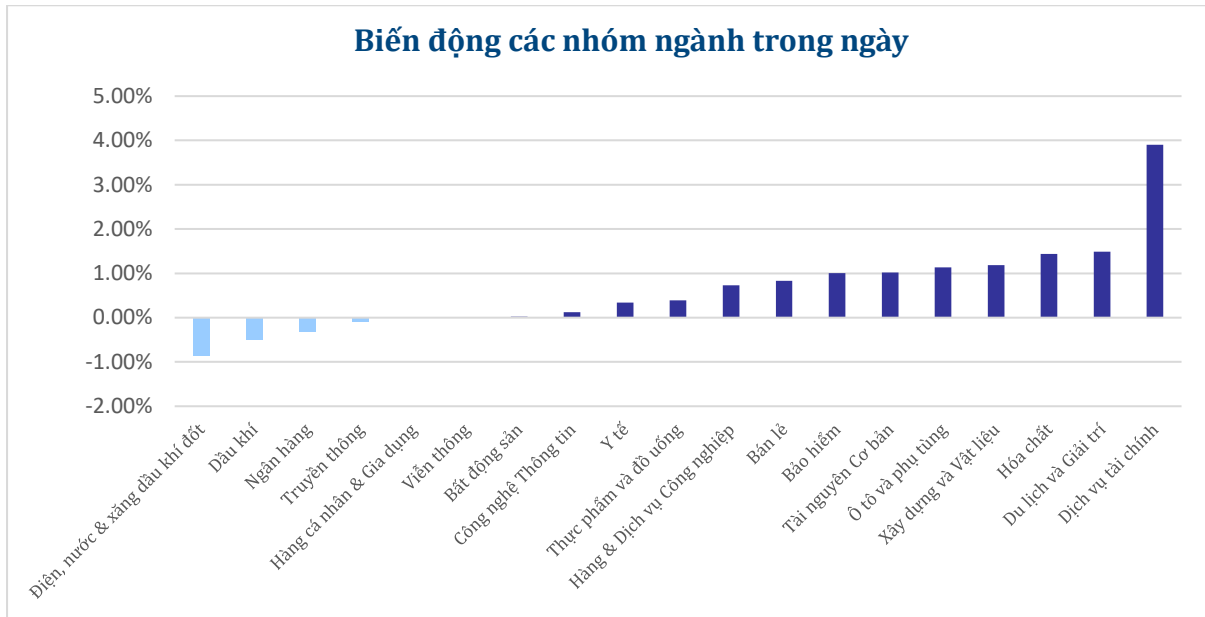

GIAO DỊCH KHỐI NGOẠI

Trên HOSE bán ròng 73.89 tỷ đồng còn trên HNX bán ròng 20.27 tỷ đồng.

Top CP mua ròng	Giá trị mua ròng (tỷ đồng)	Top CP bán ròng	Giá trị bán ròng (tỷ đồng)
CTG	68.27	PAN	457.21
VHM	61.90	SSI	192.85
FUEVFNVD	53.86	GEX	61.13
HCM	50.51	HSG	54.83
VCB	46.47	VRE	45.44

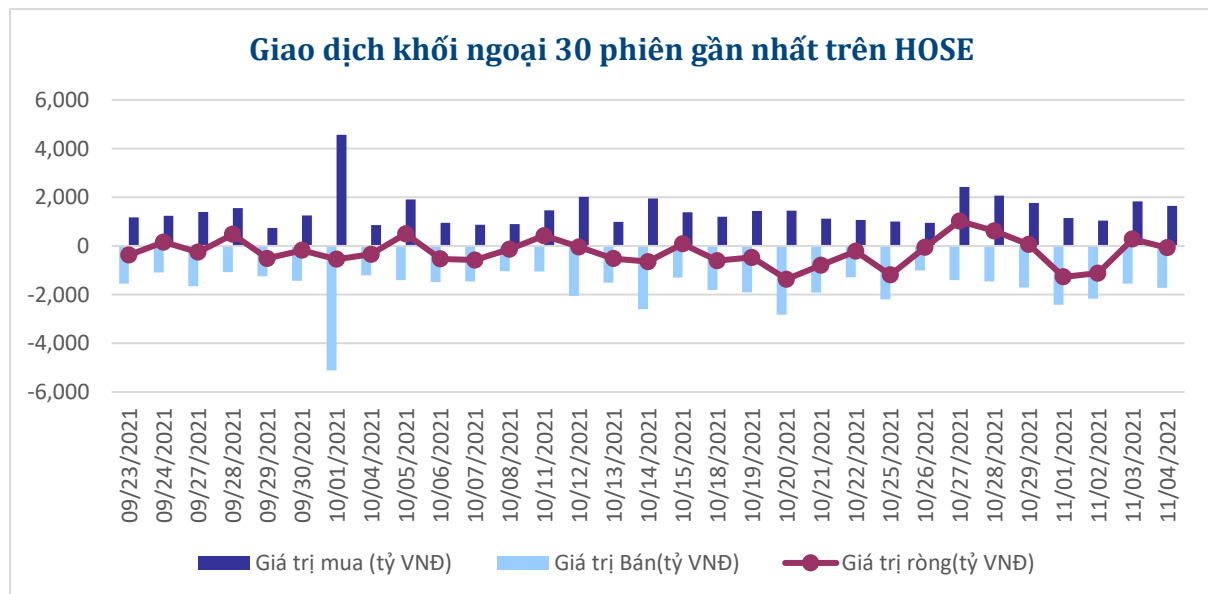



XẾP HẠNG CỔ PHIẾU

Chỉ số tham chiếu: **VN - Index.**

Kỳ hạn đầu tư: **6 đến 18 tháng**

Khuyến nghị	Định nghĩa
Mua	Tỷ suất lợi nhuận kỳ vọng $\geq 15\%$ Hoặc công ty/ngành có triển vọng tích cực
Tích lũy	Tỷ suất lợi nhuận kỳ vọng từ 5% đến 15% Hoặc công ty/ngành có triển vọng tích cực
Trung lập	Tỷ suất lợi nhuận kỳ vọng từ -5% đến 5% Hoặc công ty/ngành có triển vọng trung lập
Giảm tỷ trọng	Tỷ suất lợi nhuận kỳ vọng từ -15% to -5% Hoặc công ty/ngành có triển vọng kém tích cực
Bán	Tỷ suất lợi nhuận kỳ vọng nhỏ hơn -15% Hoặc công ty/ngành có triển vọng kém tích cực

XẾP HẠNG NGÀNH

Chỉ số tham chiếu: **VN - Index**

Kỳ hạn đầu tư: **6 đến 18 tháng**

Xếp loại	Định nghĩa
Vượt trội	Tỷ suất lợi nhuận trung bình ngành so với VN-Index lớn hơn 5% Hoặc triển vọng ngành tích cực
Trung lập	Tỷ suất lợi nhuận trung bình ngành so với VN-Index từ -5% đến 5% Hoặc triển vọng ngành trung lập
Kém hiệu quả	Tỷ suất lợi nhuận trung bình ngành so với VN-Index nhỏ hơn -5% Hoặc triển vọng ngành kém tích cực

KHUYẾN CÁO

Các nhận định trong báo cáo này phản ánh quan điểm riêng của người viết về mã chứng khoán hoặc tổ chức phát hành. Nhà đầu tư nên xem báo cáo này như một nguồn tham khảo khi đưa ra quyết định đầu tư và phải chịu toàn bộ trách nhiệm đối với quyết định đầu tư của chính mình. Guotai Junan Việt Nam Securities không chịu trách nhiệm đối với toàn bộ hay bất kỳ thiệt hại nào, hay sự kiện bị coi là thiệt hại, đối với việc sử dụng toàn bộ hoặc từng phần thông tin hay ý kiến nào được đề cập trong bản báo cáo này. Chuyên viên phân tích chịu trách nhiệm chuẩn bị báo cáo này nhận được thù lao dựa trên các yếu tố khác nhau, bao gồm chất lượng và độ chính xác của nghiên cứu, phản hồi của khách hàng, yếu tố cạnh tranh và doanh thu tổng thể của công ty, bao gồm doanh thu từ/trong số các đơn vị kinh doanh khác. Guotai Junan Việt Nam và cán bộ, giám đốc, nhân viên có thể có mối liên hệ đến bất kỳ chứng khoán nào được đề cập trong tài liệu này (hoặc trong bất kỳ khoản đầu tư nào có liên quan).

Báo cáo này đã được chuẩn bị trên cơ sở thông tin được cho là đáng tin cậy tại thời điểm công bố. Guotai Junan Việt Nam không tuyên bố hay bảo đảm về tính đầy đủ và chính xác của thông tin đó. Các quan điểm và ước tính trong đánh giá của chúng tôi có giá trị đến ngày ra báo cáo và có thể thay đổi mà không cần báo cáo trước.

Báo cáo này được chuẩn bị cho mục đích duy nhất là cung cấp thông tin cho các nhà đầu tư tổ chức và khách hàng cá nhân của Guotai Junan Việt Nam tại Việt Nam và ở nước ngoài theo luật pháp và quy định có liên quan rõ ràng cho quốc gia nơi báo cáo này được phân phối không nhằm đưa ra bất kỳ đề nghị hay hướng dẫn mua bán chứng khoán cụ thể nào. Các quan điểm và khuyến cáo được trình bày trong bản báo cáo này không tính đến sự khác biệt về mục tiêu, nhu cầu, chiến lược và hoàn cảnh cụ thể của từng nhà đầu tư. Ngoài ra, nhà đầu tư cũng ý thức có thể có các xung đột lợi ích ảnh hưởng đến tính khách quan của bản báo cáo này.

Báo cáo này không được sao chép, xuất bản hoặc phân phối lại bởi bất kỳ đối tượng nào cho bất kỳ mục đích nào mà không có sự cho phép bằng văn bản của đại diện ủy quyền của Guotai Junan Việt Nam. Vui lòng dẫn nguồn khi trích dẫn.

GUOTAI JUNAN VIETNAM RESEARCH & INVESTMENT STRATEGY

Thành viên	Vị trí	Phụ trách	Email	Ext.
Võ Thế Vinh	Trưởng phòng	Phân tích & Chiến lược Đầu tư	vinhvt@gtjas.com.vn	704
Đỗ Trung Nguyên	Phó phòng	Chiến lược đầu tư	nguyendt@gtjas.com.vn	703
Trần Thị Hồng Nhung	Chuyên viên Phân tích Doanh nghiệp	Ngành Ngân hàng	nhungtth@gtjas.com.vn	706
Đinh Quang Đạt	Chuyên viên Cao cấp Phân tích Doanh nghiệp	Ngành Tiêu dùng	datdq@gtjas.com.vn	
Phí Công Linh	Chuyên viên Cao cấp Phân tích Doanh nghiệp	Ngành Bất Động sản	linhpc@gtjas.com.vn	709

LIÊN HỆ	TRỤ SỞ CHÍNH HÀ NỘI	CHI NHÁNH TP. HCM
Điện thoại tư vấn: (024) 35.730.073	P9-10, Tầng 1, Chamvit Tower	Lầu 4, Số 2 BIS, Công Trường Quốc Tế, P. 6, Q. 3, Tp.HCM
Điện thoại đặt lệnh: (024) 35.779.999	Điện thoại: (024) 35.730.073	Điện thoại: (028) 38.239.966
Email: ivs@gtjas.com.vn	Fax: (024) 35.730.088	Fax: (028) 38.239.696
Website: www.gtjai.com.vn		