

Bộ phận Chiến lược đầu tư
DANH MỤC KHUYẾN NGHỊ GUOTAI JUNAN VIỆT NAM
Danh mục Năm giữ (Holding portfolio)
Kỳ đầu tư: 6-18 tháng

Mã cổ phiếu	Ngày ra khuyến nghị	Lần KN	Giá khi khuyến nghị	Khuyến nghị	Giá mục tiêu	Upside kỳ vọng	Upside còn lại	Vượt mục tiêu	Tổng biến động
MWG*	06/08/21	3	114,000	Nắm giữ	122,300	7.3%	-	3.8%	161.0%
CTG	04/08/21	1	34,000	Mua	39,200	15.3%	31.8%	-	-12.5%
TDM	30/07/21	1	30,050	Mua	40,000	33.1%	25.0%	-	6.5%
HAH*	03/08/21	3	49,000	Nắm giữ	60,000	22.4%	-	16.7%	193.6%
OCB*	02/08/21	2	24,300	Mua	27,700	14.0%	1.3%	-	32.0%
VHM*	31/05/21	2	102,600	Nắm giữ	102,300	0%	-	0.5%	34.1%
SZC*	23/04/21	1	35,750	Nắm giữ	41,000	14.7%	-	40.5%	61.1%
DHC*	30/10/20	1	35,440	Giảm tỷ trọng	39,760	17.1%	-	136.4%	165.2%
ACB*	05/02/21	2	22,830	Nắm giữ	29,110	27.5%	-	9.1%	76.4%
VPB*	05/02/21	2	22,820	Nắm giữ	24,670	8.1%	-	52.2%	167.1%
MBB	11/06/21	3	29,185	Tăng tỷ trọng	32,593	11.7%	16.8%	-	120.4%
VIB*	05/02/21	1	25,297	Nắm giữ	32,157	27.1%	-	14.8%	45.9%
TPB*	05/02/21	1	26,700	Nắm giữ	34,500	29.2%	-	26.7%	63.7%
PNJ*	31/07/20	2	80,900	Nắm giữ	86,000	6.3%	-	16.7%	92.2%
SBT	02/08/20	2	20,550	Nắm giữ	24,000	16.8%	7.7%	-	13.0%
QNS	08/02/21	1	37,200	Mua	54,000	45.2%	6.5%	-	36.3%

(*): các cổ phiếu đã từng đạt giá mục tiêu của lần khuyến nghị hiện tại.

Lần khuyến nghị 1 là khuyến nghị lần đầu. Lần 2,3,...,n là các khuyến nghị điều chỉnh giá mục tiêu.

Tổng mức biến động được tính từ khi ra khuyến nghị lần đầu cho tới hiện tại.

Danh mục Giao dịch (Trading portfolio)
Kỳ đầu tư: 3-6 tháng

Mã cổ phiếu	Ngày ra khuyến nghị	Vùng giá mua	Giá mục tiêu	Cắt lỗ	Risk/Reward Ratio	Lãi/Lỗ hiện tại
BMC	11/10/21	26,000 - 28,000	46,000	21,900	1:3	-6.4%
TNG	24/08/21	25,460 - 26,850	35,180	24,000	1:3	15.1%
SLS	18/08/21	139,000 - 155,000	220,000	133,000	1:3	8.2%
BWE	16/07/21	35,000 - 36,000	45,000	32,900	1:3	21.9%
LAS*	21/06/21	13,000 - 14,000	19,000	11,800	1:2.3	41.4%
ABI	17/06/21	52,000 - 56,000	75,000	49,000	1:2.7	26.3%
VND*	09/06/21	32,280 - 35,100	50,140	29,460	1:2.7	51.0%
DPG*	31/05/21	27,500 - 28,929	43,571	25,000	1:4	133.7%
GVR	28/05/21	26,900 - 30,100	49,000	24,500	1:3.5	25.8%
SSI*	20/05/21	25,100 - 26,950	35,250	23,100	1:2	47.3%
BSR*	11/05/21	14,900 - 16,100	22,000	13,600	1:2.3	45.3%
SMC*	11/05/21	35,300 - 38,000	51,000	32,000	1:2	43.7%
BCG	12/04/21	13,800 - 14,400	20,300	12,500	1:3	62.5%
DIG	08/04/21	25,667 - 26,522	40,211	23,186	1:4	50.4%
GMD*	07/04/21	33,800 - 35,000	53,800	32,700	1:5	43.1%
STB*	30/03/21	19,500 - 21,000	28,500	18,300	1:3	24.3%
TTF	29/03/21	6,900 - 7,500	13,000	6,200	1:4	19.5%
VIC*	26/03/21	96,900-101,300	128,900	95,100	1:4.5	-10.2%
VCB	18/03/21	96,300 - 98,500	125,000	94,000	1:6	-4.6%
GEG	08/03/21	16,550 - 17,650	25,700	15,455	1:4	18.4%
FCN	08/03/21	14,000 - 15,000	22,000	13,400	1:4.5	5.0%

PVD	05/03/21	23,500 - 25,500	40,000	21,900	1:4	4.7%
TIG*	05/03/21	7,545 - 8,455	13,636	7,273	1:4.5	107.0%
GAS	17/02/21	80,000 - 83,500	117,000	73,700	1:3.5	34.4%
CNG	17/02/21	21,900 - 23,000	31,500	20,600	1:3.5	74.3%
CCL	17/02/21	11,000 - 12,000	19,000	9,700	1:3	44.2%
SAM	17/02/21	11,200 - 12,100	22,500	10,200	1:5	40.5%
LAF	27/01/21	12,800 - 14,500	21,500	11,800	1:2.5	29.0%
VSH*	25/01/21	18,000 - 19,700	30,000	16,900	1:3.5	49.7%
MSR	21/12/20	19,000 - 21,000	31,000	17,800	1:3	24.8%
SFI*	09/12/20	29,200 - 31,000	46,500	27,700	1:5	80.6%
PGV*	23/11/20	13,810 - 14,762	23,810	12,571	1:4	94.4%
CKG*	19/11/20	8,230 - 8,650	11,300	7,890	1:3.5	193.1%
DRI*	20/10/20	4,730 - 5,230	10,230	3,930	1:4	206.3%

Danh sách theo dõi đặc biệt của danh mục trading:

Mã cổ phiếu	Ngày ra khuyến nghị	Vùng giá mua	Giá mục tiêu	Cắt lỗ
BID	28/05/21	46,000 - 48,500	65,000	42,500
SGR	12/05/21	25,500 - 28,500	44,000	24,000
CEO	06/04/21	13,000 - 13,700	19,000	11,900

ĐIỂM NHẤN PHIÊN GIAO DỊCH TRƯỚC

Thị trường mở cửa tích cực nhưng sau đó không duy trì được đà tăng, suy yếu dần và giảm xuống dưới tham chiếu vào cuối buổi sáng. Diễn biến trong hầu hết buổi chiều là đi ngang ở khoảng biên độ hẹp dưới tham chiếu trước khi đột ngột giảm tương đối mạnh trong phiên ATC.

Tương quan tăng giảm nhìn chung nghiêng nhẹ về phía tăng với số lượng mã tăng nhỉnh hơn một chút trên toàn thị trường nhưng lại hoàn toàn lệch về phía giảm nếu tính riêng trong nhóm VN30. Một loạt cổ phiếu vốn hóa giảm bất ngờ trong phiên ATC như VIC, GAS, VHM, VCB, MSN, VJC... là tác nhân chính kéo tụt VNINDEX, trong khi ở chiều ngược lại, HPG là cái tên đóng góp tích cực nhất cho chỉ số chung.

VN-INDEX



(Đồ thị ngày của VNIndex)

Nhận định

VNINDEX ngày 21/10/2021: (1) Biên độ dao động trung bình, mở cửa cao hơn tham chiếu và sát mức cao nhất ngày, đóng cửa thấp hơn mở cửa và thấp nhất ngày, (2) Khối lượng giao dịch cả ngày thấp hơn ngày liền trước và ở mức trung bình.

- ⇒ Áp lực lên thị trường hoàn toàn đến từ cú giảm đột ngột của các cổ phiếu vốn hóa lớn trong phiên đảo hạn phái sinh. Khối lượng giao dịch không lớn cũng cho thấy không có lực bán mạnh. Diễn biến giảm kém tích cực nhưng nhìn chung thì tình hình chưa có gì xấu.

Vai trò	Vùng điểm của VNIndex
Hỗ trợ	1,340 – 1,350
	1,380
Kháng cự	1,400
	1,420 – 1,450

TIÊU ĐIỂM – NEWS FOCUS**Ngân hàng TMCP Kỹ Thương Việt Nam- TCB VN**

Ngân hàng TMCP Kỹ Thương Việt Nam (Techcombank – TCB) vừa công bố báo cáo tài chính hợp nhất quý III/2021. Tại ngày 30/9/2021, tổng tài sản của Techcombank đạt 541.635 tỷ đồng, tăng 23,2% so với đầu năm. Dự nợ cho vay khách hàng đạt 321.042 tỷ đồng, tăng 15,7% - là một trong những ngân hàng có tăng trưởng cao nhất.

Trong quý 3, tổng thu nhập hoạt động quý III ở mức 8.779 tỷ đồng, tăng 15,7% so với cùng kỳ. Chi phí hoạt động tăng nhẹ 1,9% lên 2.628 tỷ đồng. Chi phí dự phòng quý III/2021 giảm 43% so với cùng kỳ, ở mức 589 tỷ. Theo đó, lợi nhuận trước thuế đạt 5.562 tỷ, lợi nhuận sau thuế là 4.432 tỷ đồng.

Lũy kế 9 tháng đầu năm 2021, tổng thu nhập hoạt động của Techcombank đạt 26.917 tỷ đồng, tăng 38% so với cùng kỳ. Chi phí hoạt động 7.781 tỷ đồng, tăng 18,7%; chi phí dự phòng rủi ro 2.037 tỷ đồng, giảm 9,2%.

Ngân hàng TMCP Phương Đông – OCB VN

Ngân hàng TMCP Phương Đông (OCB) vừa công bố báo cáo tài chính quý III/2021. Tính đến cuối quý III/2021, tổng tài sản của ngân hàng đạt 167.596 tỷ đồng, tăng 26,1% so với cùng kỳ năm ngoái; huy động vốn trên thị trường 1 đạt 119.702 tỷ đồng, tăng 24,3% so với cùng kỳ; dự nợ cho vay trên thị trường 1 đạt 99.045 tỷ đồng, tăng 11,2% ytd. Tỷ lệ nợ xấu giảm từ 1,53 % cuối quý II còn 1,51% vào cuối quý III.

Tổng doanh thu thuần của OCB trong quý III/2021 tiếp tục tăng khá mạnh 23,3% so với cùng kỳ, đạt 6.246 tỷ đồng, trong đó thu thuần từ lãi và thu thuần ngoài lãi đều tăng trưởng tích cực so với cùng kỳ. Lợi nhuận trước thuế của OCB đạt 3.768 tỷ đồng, tăng 50% so với cùng kỳ, đạt 98% so với kế hoạch quý.

Ngân hàng TMCP Bưu điện Liên Việt – LPB VN

Ngân hàng TMCP Bưu điện Liên Việt (LienVietPostBank – LPB) vừa công bố báo cáo tài chính quý III/2021. Theo đó, 9 tháng đầu năm, lợi nhuận trước thuế của ngân hàng đạt 2.802 tỷ đồng, tăng 61% so với cùng kỳ năm 2020. Trong đó, lợi nhuận trước thuế của quý III/2021 là 766 tỷ đồng, tăng 3,9% so với cùng kỳ. LienVietPostBank tăng mạnh chi phí dự phòng rủi ro tới 176% so với cùng kỳ lên 887 tỷ đồng.

Tại ngày 30/9/2021, tổng tài sản của LienVietPostBank đạt 254.622 tỷ đồng, tăng 5,1% so với đầu năm. Dự nợ cho vay khách hàng tăng 10,7% đạt 193.096 tỷ đồng. Tiền gửi khách hàng tăng 2,5% đạt 178.842 tỷ đồng. Nợ xấu của ngân hàng tăng 255 tỷ, tương đương tăng 10,1% so với đầu năm lên 2.782 tỷ đồng. Tỷ lệ nợ xấu trên dự nợ cho vay khách hàng là 1,42%.

CTCP FPT- FPT VN

Sau 9 tháng năm 2021, CTCP FPT (HoSE: FPT) ước tính ghi nhận 24.953 tỷ đồng doanh thu và 4.575 tỷ đồng lợi nhuận trước thuế, lần lượt tăng 17,9% và 20% so với cùng kỳ năm ngoái. Công ty đã hoàn thành khoảng 72% mục tiêu doanh thu và 74% lợi nhuận cả năm.

Tính riêng quý III, doanh thu đạt 8.722 tỷ đồng, tăng 15% so với cùng kỳ. Lợi nhuận trước thuế đạt 1.639 tỷ đồng, tăng 18,2%.

Công ty Vàng bạc Đá quý Phú Nhuận – PNJ VN

Công ty Vàng bạc Đá quý Phú Nhuận (HoSE: PNJ) công bố doanh thu tháng 9 đạt 226 tỷ đồng, giảm 83,6% so với cùng kỳ năm trước; lỗ sau thuế 48 tỷ đồng – tháng thứ 3 liên tiếp lỗ. Như vậy, cả quý III doanh nghiệp ghi nhận doanh thu 877 tỷ đồng, giảm 78% so với cùng kỳ năm trước; lỗ sau thuế 158 tỷ đồng.

CTCP Chứng khoán MB – MBS VN

Theo BCTC quý III, Chứng khoán MB (HNX: MBS) ghi nhận 515 tỷ đồng doanh thu hoạt động, tăng 106% so với cùng kỳ. Mảng môi giới vẫn đóng góp lớn nhất vào cơ cấu doanh thu với 244 tỷ đồng, tăng 193%. Tiếp sau đó, lãi từ cho vay và phải thu đạt 183 tỷ đồng, tăng 143%. Kỳ này, công ty có 33 tỷ đồng doanh thu tư vấn tài chính, tăng 150%. Trong khi đó, lãi từ các tài sản tài chính ghi nhận thông qua lãi/lỗ (FVTPL) chỉ đạt 13 tỷ đồng, giảm 73%.

Lũy kế 9 tháng, doanh thu hoạt động tăng 105% lên 1.559 tỷ đồng. Lợi nhuận trước thuế tăng 143% lên 520 tỷ đồng, vượt 8% kế hoạch cả năm.

SỰ KIỆN PHIÊN GIAO DỊCH HÔM NAY

Mã CK	Sàn	Nội dung sự kiện	Ngày GD không hưởng quyền	Ngày đăng ký	Ngày thực hiện
BCM	HSX	Đại hội đồng cổ đông thường niên năm 2021	22/10/2021	25/10/2021	25/11/2021
SMB	HSX	Tạm ứng cổ tức năm 2021 (2.500 đ/cp)	22/10/2021	25/10/2021	5/11/2021
PHC	HSX	Trả cổ tức năm 2020 (tỷ lệ 100:8), thực hiện quyền mua cổ phiếu (tỷ lệ 2:1)	22/10/2021	25/10/2021	22/10/2021
BXH	HNX	Trả cổ tức bằng tiền mặt (800 đ/cp)	22/10/2021	25/10/2021	18/11/2021
VDM	Upcom	Trả cổ tức bằng tiền mặt (610,91đ/cp)	22/10/2021	25/10/2021	15/11/2021
TGG	HSX	ĐHĐCĐ bất thường năm 2021 lần 2	22/10/2021	25/10/2021	19/11/2021
CEG	Upcom	Đại hội đồng cổ đông thường niên năm 2021	22/10/2021	25/10/2021	22/10/2021
TCO	HSX	Tạm ứng cổ tức đợt 1 năm 2021 (600 đ/cp)	22/10/2021	25/10/2021	8/11/2021
OPC	HSX	ĐHĐCĐ bất thường trực tuyến			22/10/2021
BAB	HNX	Giao dịch đầu tiên 44.635.500 cổ phiếu niêm yết bổ sung			22/10/2021
VSA	HNX	Đại hội đồng cổ đông bất thường năm 2021	22/10/2021	25/10/2021	22/10/2021
PJS	Upcom	Lấy ý kiến cổ đông bằng văn bản	22/10/2021	25/10/2021	22/10/2021
NDC	Upcom	Lấy ý kiến cổ đông bằng văn bản	22/10/2021	25/10/2021	22/10/2021
ATB	Upcom	Đại hội đồng cổ đông thường niên năm 2021	22/10/2021	25/10/2021	22/10/2021
VIB	HSX	Lấy ý kiến cổ đông bằng văn bản	22/10/2021	25/10/2021	1/11/2021
CCL	HSX	Trả cổ tức năm 2020 (1.000 đ/cp)	22/10/2021	25/10/2021	30/12/2021
VLA	HNX	Trả cổ tức bằng tiền mặt (500 đ/cp)	22/10/2021	25/10/2021	18/11/2021

THỐNG KÊ CÁC KHUYẾN NGHỊ ĐÃ ĐÓNG
1. Danh mục Giao dịch (Trading portfolio)
Các trạng thái đã chốt lời của Danh mục

Mã cổ phiếu	Ngày khuyến nghị	Vùng giá mua	Giá mục tiêu	Cắt lỗ ở dưới	Risk: Reward Ratio	Lợi nhuận	Giá cao nhất từng đạt	Lợi nhuận cao nhất từng đạt
IDC*	28/05/21	36,000 – 38,500	56,000	33,000	1:3	45.5%	59,700	55.1%
SGP*	01/12/20	10,500 – 11,000	18,500	9,500	1:5	68.2%	42,000	281.8%
SMC*	30/10/20	11,200 – 12,000	16,000	11,000	1:4	33.3%	25,500	112.5%
G36*	05/11/20	9,160 – 9,830	13,300	8,770	1:3	35.3%	14,700	49.5%
LSS*	17/11/20	7,100 – 7,500	12,000	6,400	1:4	60.0%	12,100	61.3%
POS*	18/11/20	11,500 – 12,000	19,000	9,950	1:2.5	50.8%	20,500	62.7%
SAC*	01/12/20	8,800 – 9,500	14,700	8,300	1:4	54.7%	16,400	72.6%

Các trạng thái đã chốt lời sớm/cắt sớm

Mã cổ phiếu	Ngày khuyến nghị	Vùng giá mua	Giá mục tiêu	Cắt lỗ ở dưới	Risk: Reward Ratio	Lợi nhuận	Giá cao nhất từng đạt	Lợi nhuận cao nhất từng đạt
LDG	22/10/20	6,600 – 6,800	10,300	6,100	1:5	23.1%	8,370	23.1%
HAG	13/11/20	4,500 – 4,700	8,000	4,250	1:7	0.0%	6,450	37.2%
PXS	17/11/20	6,000 – 6,400	11,000	5,300	1:4	0.0%	9,000	40.6%

Các trạng thái đã cắt lỗ

Mã cổ phiếu	Ngày khuyến nghị	Vùng giá mua	Giá mục tiêu	Cắt lỗ ở dưới	Risk: Reward Ratio	Mức lỗ	Giá cao nhất từng đạt	Lợi nhuận cao nhất từng đạt
VSH	09/11/20	20,500 – 21,000	30,000	18,900	1:4	-10.0%	19,281	-8.2%
MFS	30/12/20	27,300 – 29,000	39,000	26,300	1:4	-9.3%	33,900	16.9%
BWE	30/12/20	30,800 – 33,300	42,800	29,300	1:2.3	-12.0%	33,765	1.4%
CMX	31/12/20	17,000 – 18,500	25,000	16,200	1:3	-12.4%	20,000	8.1%

2. Danh mục Nắm giữ (Holding portfolio)
Các mã được điều chỉnh giá mục tiêu

Mã cổ phiếu	Ngày ra khuyến nghị	Lần KN / Tổng	Giá khi khuyến nghị	Giá mục tiêu cũ	Upside ban đầu	Tổng mức biến động	Ngày đóng khuyến nghị	Giá mục tiêu mới	Điều chỉnh giá mục tiêu
MWG*	08/02/21	2/3	128,500	154,500	20.2%	133.4%	06/08/21	184,000	+19.1%
VHM*	16/11/20	1/2	76,600	88,315	15.3%	33.9%	31/5/21	102,300	+15.8%
HAH*	31/05/21	2/3	28,200	35,100	24.5%	105.5%	03/08/21	60,000	+70.9%
OCB*	20/05/21	1/2	20,720	24,800	19.7%	17.3%	02/08/21	27,700	+11.7%
HAH	02/04/21	1 / 2	24,650	29,800	20.9%	14.4%	31/05/21	35,100	+17.8%
MBB*	05/02/21	2 / 3	39,400	27,000	9.1%	130.6%	11/06/21	44,000	+62.9%
SBT*	02/11/20	1 / 2	18,500	22,200	20.0%	11.1%	08/02/21	24,000	+8.1%
ACB*	28/09/20	1 / 2	22,500	27,400	27.5%	26.7%	05/02/21	36,350	+32.7%
VPB*	28/09/20	1 / 2	22,800	27,400	20.2%	62.3%	05/02/21	40,000	+46.0%
MBB*	28/09/20	1 / 3	17,087	20,000	17.0%	44.8%	05/02/21	27,000	+35.0%
MWG*	31/07/20	1 / 3	73,470	123,000	67.4%	74.9%	08/02/21	154,500	+25.6%
PNJ*	31/07/20	1 / 2	51,000	74,200	45.5%	58.6%	08/02/21	86,000	+15.9%

(*): các cổ phiếu đã từng đạt giá mục tiêu của lần khuyến nghị hiện tại.
 Lần khuyến nghị 1 là khuyến nghị lần đầu. Lần 2,3,...,n là các khuyến nghị điều chỉnh giá mục tiêu.
 Tổng mức biến động được tính từ khi ra khuyến nghị lần đầu cho tới hiện tại.

FACTSET DỮ LIỆU THỊ TRƯỜNG NGÀY HÔM TRƯỚC

BIẾN ĐỘNG NGÀY

Chỉ số	Điểm số	Biến động	Điểm	Khối lượng GD (triệu CP)	Giá trị GD (tỷ đồng)	Số mã tăng	Số mã không đổi	Số mã giảm
VN - Index	1,384.77	-0.65%	-9.03	709.07	21,014.2	220	56	205
Vn30 - Index	1,489.26	-1.05%	-15.77	170.56	8,708.7	3	0	27
Vn - Mid	1,761.49	0.72%	12.53	219.08	6,545.7	37	10	23
VN - Small	1,818.71	1.03%	18.55	197.76	3,673.0	96	25	69
HNX - Index	388.45	0.04%	0.16	117.43	2,186.2	130	48	158
Upcom - Index	99.77	0.09%	0.09	83.73	1,608.1	170	72	136

BIẾN ĐỘNG TRONG NGÀY

VN-INDEX

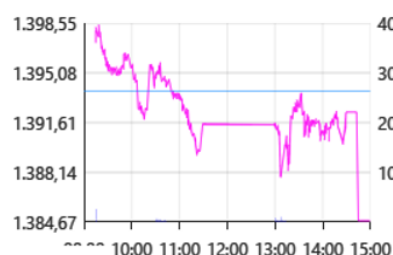

VN30

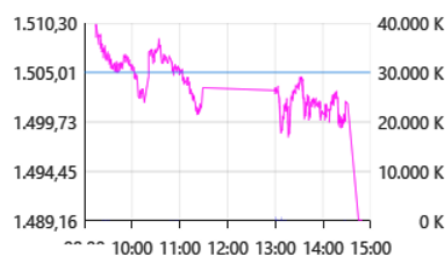

VN-MID

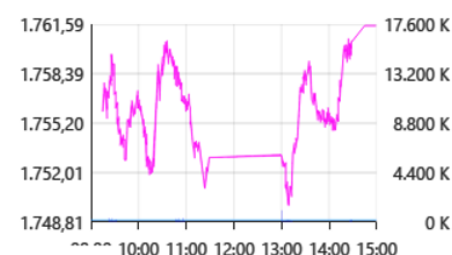

VN-SMALL

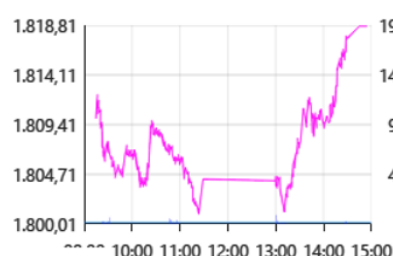

HNX-INDEX



UPCOM

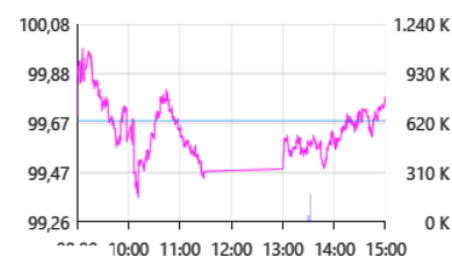

THANH KHOẢN NGÀY

Sàn	Giá trị giao dịch (tỷ đồng)	Thay đổi so với phiên trước	Khối lượng giao dịch (triệu CP)	Thay đổi so với phiên trước
HSX	21,014.20	-11.63%	709.07	-16.17%
HNX	2,186.20	-13.68%	117.43	-12.65%

CỔ PHIẾU NỔI BẬT TRONG NGÀY

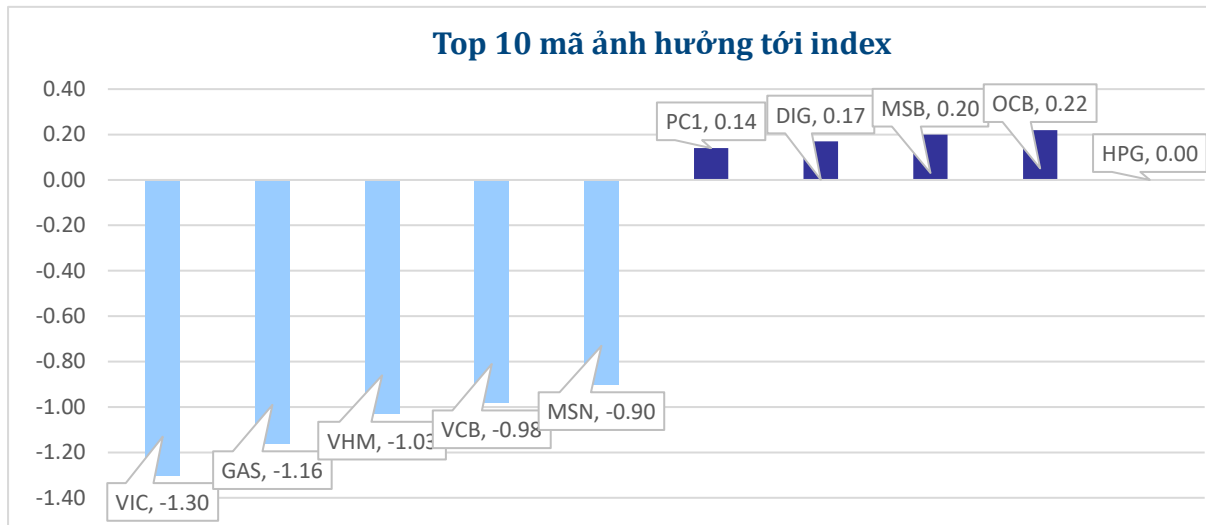

Top KLGD (triệu cổ phiếu)		Top GTGD (tỷ đồng)		Đột biến khối lượng (%KL/KL10 phiên)		Top tăng điểm với thanh khoản cao (>10 tỷ)		Top giảm điểm với thanh khoản cao (>10 tỷ)	
HPG	39.19	HPG	2,256.5	MSB	312%	PC1	7.0%	DLG	-7.0%
HQC	20.31	TCB	816.9	PHR	267%	NTL	6.9%	HT1	-3.3%
FLC	19.16	PDR	462.2	TNH	234%	TNH	6.8%	VJC	-3.0%
TCB	15.32	VHM	458.9	VHC	201%	TCM	6.5%	SHB	-2.8%
POW	13.11	KBC	456.6	OCB	182%	BCG	5.6%	GAS	-2.0%

NHÓM NGÀNH

Thanh khoản ngành trong ngày

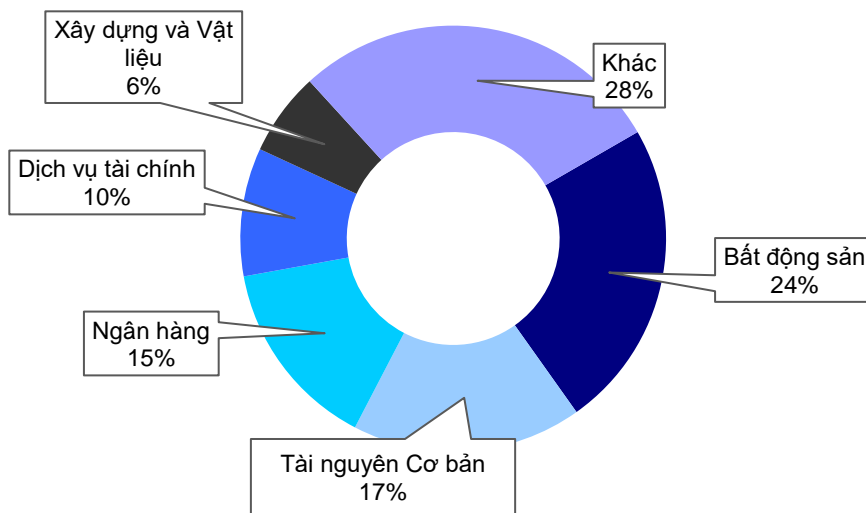

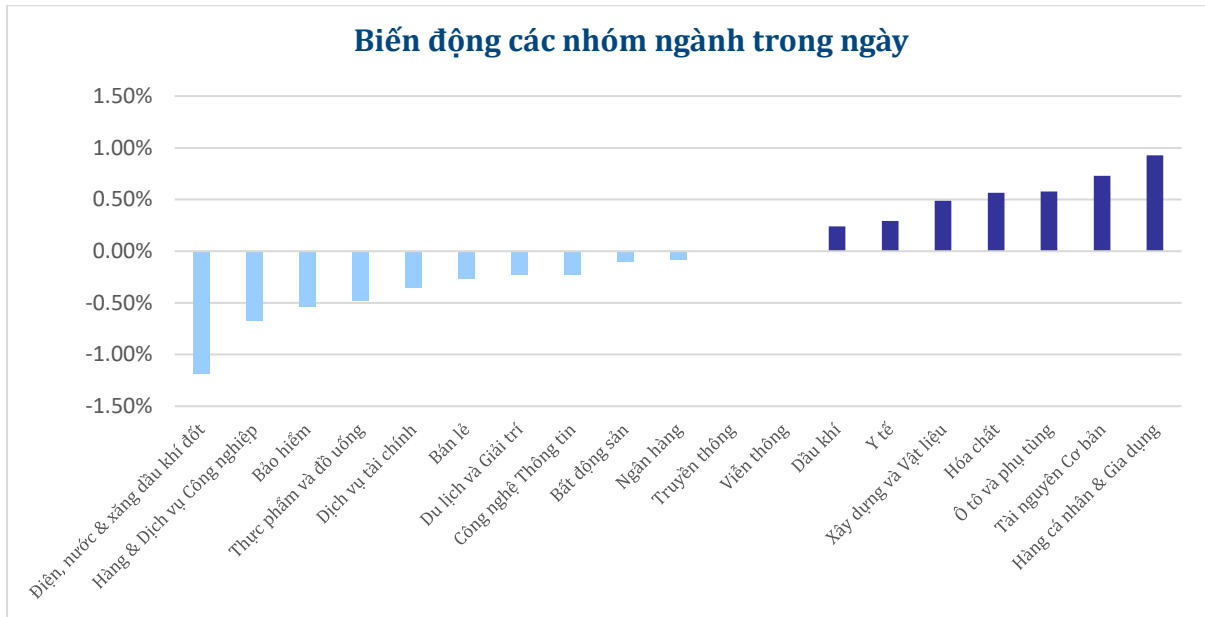

GIAO DỊCH KHỐI NGOẠI

Trên HOSE bán ròng 789.98 tỷ đồng còn trên HNX bán ròng 12.94 tỷ đồng.

Top CP mua ròng	Giá trị mua ròng (tỷ đồng)	Top CP bán ròng	Giá trị bán ròng (tỷ đồng)
VNM	104.41	HPG	309.96
FUESSVFL	61.36	NLG	99.13
VHC	29.05	VIC	88.54
TNH	25.14	SSI	83.07
GMD	23.78	VHM	78.51

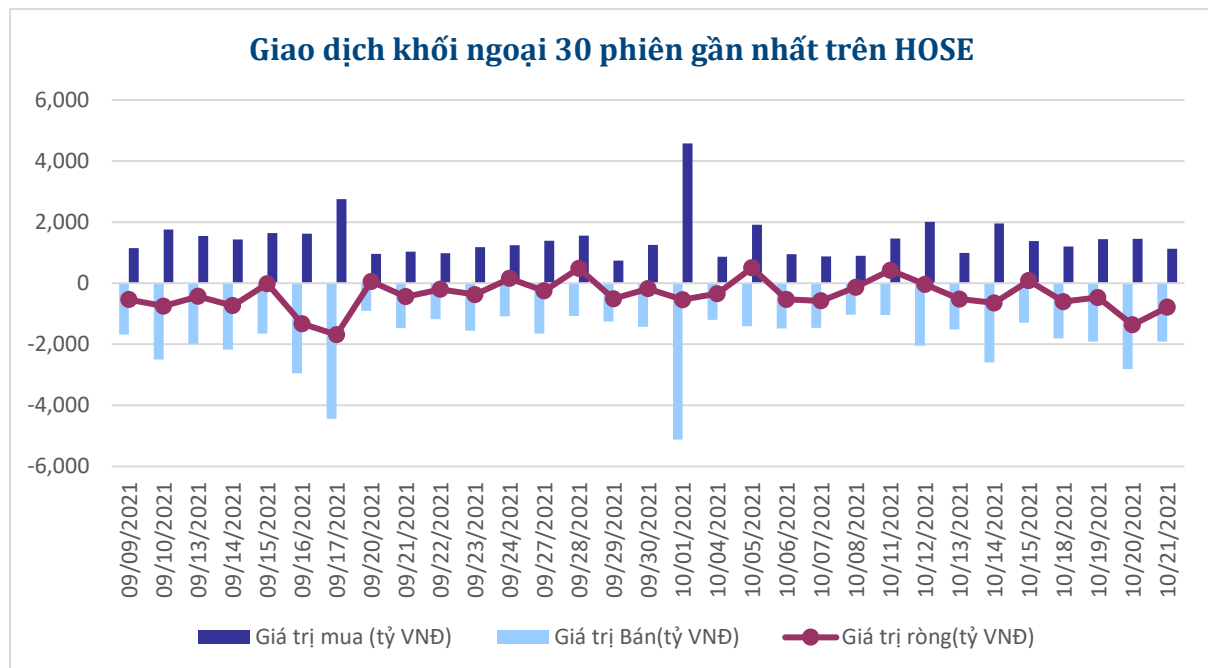



XẾP HẠNG CỔ PHIẾU

Chỉ số tham chiếu: **VN - Index.**

Kỳ hạn đầu tư: **6 đến 18 tháng**

Khuyến nghị	Định nghĩa
Mua	Tỷ suất lợi nhuận kỳ vọng $\geq 15\%$ Hoặc công ty/ngành có triển vọng tích cực
Tích lũy	Tỷ suất lợi nhuận kỳ vọng từ 5% đến 15% Hoặc công ty/ngành có triển vọng tích cực
Trung lập	Tỷ suất lợi nhuận kỳ vọng từ -5% đến 5% Hoặc công ty/ngành có triển vọng trung lập
Giảm tỷ trọng	Tỷ suất lợi nhuận kỳ vọng từ -15% to -5% Hoặc công ty/ngành có triển vọng kém tích cực
Bán	Tỷ suất lợi nhuận kỳ vọng nhỏ hơn -15% Hoặc công ty/ngành có triển vọng kém tích cực

XẾP HẠNG NGÀNH

Chỉ số tham chiếu: **VN - Index**

Kỳ hạn đầu tư: **6 đến 18 tháng**

Xếp loại	Định nghĩa
Vượt trội	Tỷ suất lợi nhuận trung bình ngành so với VN-Index lớn hơn 5% Hoặc triển vọng ngành tích cực
Trung lập	Tỷ suất lợi nhuận trung bình ngành so với VN-Index từ -5% đến 5% Hoặc triển vọng ngành trung lập
Kém hiệu quả	Tỷ suất lợi nhuận trung bình ngành so với VN-Index nhỏ hơn -5% Hoặc triển vọng ngành kém tích cực

KHUYẾN CÁO

Các nhận định trong báo cáo này phản ánh quan điểm riêng của người viết về mã chứng khoán hoặc tổ chức phát hành. Nhà đầu tư nên xem báo cáo này như một nguồn tham khảo khi đưa ra quyết định đầu tư và phải chịu toàn bộ trách nhiệm đối với quyết định đầu tư của chính mình. Guotai Junan Việt Nam Securities không chịu trách nhiệm đối với toàn bộ hay bất kỳ thiệt hại nào, hay sự kiện bị coi là thiệt hại, đối với việc sử dụng toàn bộ hoặc từng phần thông tin hay ý kiến nào được đề cập trong bản báo cáo này. Chuyên viên phân tích chịu trách nhiệm chuẩn bị báo cáo này nhận được thù lao dựa trên các yếu tố khác nhau, bao gồm chất lượng và độ chính xác của nghiên cứu, phản hồi của khách hàng, yếu tố cạnh tranh và doanh thu tổng thể của công ty, bao gồm doanh thu từ/trong số các đơn vị kinh doanh khác. Guotai Junan Việt Nam và cán bộ, giám đốc, nhân viên có thể có mối liên hệ đến bất kỳ chứng khoán nào được đề cập trong tài liệu này (hoặc trong bất kỳ khoản đầu tư nào có liên quan).

Báo cáo này đã được chuẩn bị trên cơ sở thông tin được cho là đáng tin cậy tại thời điểm công bố. Guotai Junan Việt Nam không tuyên bố hay bảo đảm về tính đầy đủ và chính xác của thông tin đó. Các quan điểm và ước tính trong đánh giá của chúng tôi có giá trị đến ngày ra báo cáo và có thể thay đổi mà không cần báo cáo trước.

Báo cáo này được chuẩn bị cho mục đích duy nhất là cung cấp thông tin cho các nhà đầu tư tổ chức và khách hàng cá nhân của Guotai Junan Việt Nam tại Việt Nam và ở nước ngoài theo luật pháp và quy định có liên quan rõ ràng cho quốc gia nơi báo cáo này được phân phối không nhằm đưa ra bất kỳ đề nghị hay hướng dẫn mua bán chứng khoán cụ thể nào. Các quan điểm và khuyến cáo được trình bày trong bản báo cáo này không tính đến sự khác biệt về mục tiêu, nhu cầu, chiến lược và hoàn cảnh cụ thể của từng nhà đầu tư. Ngoài ra, nhà đầu tư cũng ý thức có thể có các xung đột lợi ích ảnh hưởng đến tính khách quan của bản báo cáo này.

Báo cáo này không được sao chép, xuất bản hoặc phân phối lại bởi bất kỳ đối tượng nào cho bất kỳ mục đích nào mà không có sự cho phép bằng văn bản của đại diện ủy quyền của Guotai Junan Việt Nam. Vui lòng dẫn nguồn khi trích dẫn.

GUOTAI JUNAN VIETNAM RESEARCH & INVESTMENT STRATEGY

Thành viên	Vị trí	Phụ trách	Email	Ext.
Võ Thế Vinh	Trưởng phòng	Phân tích & Chiến lược Đầu tư	vinhvt@gtjas.com.vn	704
Đỗ Trung Nguyên	Phó phòng	Chiến lược đầu tư	nguyendt@gtjas.com.vn	703
Trần Thị Hồng Nhung	Chuyên viên Phân tích Doanh nghiệp	Ngành Ngân hàng	nhungtth@gtjas.com.vn	706
Đinh Quang Đạt	Chuyên viên Cao cấp Phân tích Doanh nghiệp	Ngành Tiêu dùng	datdq@gtjas.com.vn	
Phí Công Linh	Chuyên viên Cao cấp Phân tích Doanh nghiệp	Ngành Bất Động sản	linhpc@gtjas.com.vn	709

LIÊN HỆ	TRỤ SỞ CHÍNH HÀ NỘI	CHI NHÁNH TP. HCM
Điện thoại tư vấn: (024) 35.730.073	P9-10, Tầng 1, Chamvit Tower	Lầu 4, Số 2 BIS, Công Trường Quốc Tế, P. 6, Q. 3, Tp.HCM
Điện thoại đặt lệnh: (024) 35.779.999	Điện thoại: (024) 35.730.073	Điện thoại: (028) 38.239.966
Email: ivs@gtjas.com.vn	Fax: (024) 35.730.088	Fax: (028) 38.239.696
Website: www.gtjai.com.vn		