

Bộ phận Chiến lược đầu tư
DANH MỤC KHUYẾN NGHỊ GUOTAI JUNAN VIỆT NAM
Danh mục Năm giữ (Holding portfolio)
Kỳ đầu tư: 6-18 tháng

Mã cổ phiếu	Ngày ra khuyến nghị	Lần KN	Giá khi khuyến nghị	Khuyến nghị	Giá mục tiêu	Upside kỳ vọng	Upside còn lại	Vượt mục tiêu	Tổng biến động
MWG*	06/08/21	3	114,000	Nắm giữ	122,300	7.3%	-	9.2%	174.4%
CTG	04/08/21	1	34,000	Mua	39,200	15.3%	28.1%	-	-10.0%
TDM	30/07/21	1	30,050	Mua	40,000	33.1%	25.4%	-	6.2%
HAH*	03/08/21	3	49,000	Nắm giữ	60,000	22.4%	-	21.3%	205.3%
OCB*	02/08/21	2	24,300	Mua	27,700	14.0%	12.8%	-	18.5%
VHM*	31/05/21	2	102,600	Nắm giữ	102,300	0%	-	1.7%	35.8%
SZC*	23/04/21	1	35,750	Nắm giữ	41,000	14.7%	-	33.4%	53.0%
DHC*	30/10/20	1	35,440	Giảm tỷ trọng	39,760	17.1%	-	135.9%	164.7%
ACB*	05/02/21	2	22,830	Nắm giữ	29,110	27.5%	-	11.0%	79.4%
VPB*	05/02/21	2	22,820	Nắm giữ	24,670	8.1%	-	49.8%	162.8%
MBB	11/06/21	3	29,185	Tăng tỷ trọng	32,593	11.7%	14.4%	-	125.2%
VIB*	05/02/21	1	25,297	Nắm giữ	32,157	27.1%	-	13.2%	43.9%
TPB*	05/02/21	1	26,700	Nắm giữ	34,500	29.2%	-	22.6%	58.4%
PNJ*	31/07/20	2	80,900	Nắm giữ	86,000	6.3%	-	20.2%	98.0%
SBT	02/08/20	2	20,550	Nắm giữ	24,000	16.8%	3.2%	-	17.8%
QNS	08/02/21	1	37,200	Mua	54,000	45.2%	3.3%	-	40.6%

(*): các cổ phiếu đã từng đạt giá mục tiêu của lần khuyến nghị hiện tại.

Lần khuyến nghị 1 là khuyến nghị lần đầu. Lần 2,3,...,n là các khuyến nghị điều chỉnh giá mục tiêu.

Tổng mức biến động được tính từ khi ra khuyến nghị lần đầu cho tới hiện tại.

Danh mục Giao dịch (Trading portfolio)
Kỳ đầu tư: 3-6 tháng

Mã IDC đã đạt và vượt giá mục tiêu.

Mã cổ phiếu	Ngày ra khuyến nghị	Vùng giá mua	Giá mục tiêu	Cắt lỗ	Risk/Reward Ratio	Lãi/Lỗ hiện tại
BMC	11/10/21	26,000 - 28,000	46,000	21,900	1:3	0.0%
TNG	24/08/21	25,460 - 26,850	35,180	24,000	1:3	16.9%
SLS	18/08/21	139,000 - 155,000	220,000	133,000	1:3	13.6%
BWE	16/07/21	35,000 - 36,000	45,000	32,900	1:3	20.0%
LAS*	21/06/21	13,000 - 14,000	19,000	11,800	1:2.3	42.9%
ABI	17/06/21	52,000 - 56,000	75,000	49,000	1:2.7	16.8%
VND*	09/06/21	32,280 - 35,100	50,140	29,460	1:2.7	46.2%
DPG*	31/05/21	27,500 - 28,929	43,571	25,000	1:4	123.0%
GVR	28/05/21	26,900 - 30,100	49,000	24,500	1:3.5	30.2%
IDC*	28/05/21	36,000 - 38,500	56,000	33,000	1:3	48.6%
SSI*	20/05/21	25,100 - 26,950	35,250	23,100	1:2	52.1%
BSR*	11/05/21	14,900 - 16,100	22,000	13,600	1:2.3	41.0%
SMC*	11/05/21	35,300 - 38,000	51,000	32,000	1:2	43.4%
BCG	12/04/21	13,800 - 14,400	20,300	12,500	1:3	45.1%
DIG	08/04/21	25,667 - 26,522	40,211	23,186	1:4	41.0%
GMD*	07/04/21	33,800 - 35,000	53,800	32,700	1:5	46.3%
STB*	30/03/21	19,500 - 21,000	28,500	18,300	1:3	25.7%
TTF	29/03/21	6,900 - 7,500	13,000	6,200	1:4	8.0%
VIC*	26/03/21	96,900 - 101,300	128,900	95,100	1:4.5	-8.7%
VCB	18/03/21	96,300 - 98,500	125,000	94,000	1:6	-1.8%
GEG	08/03/21	16,550 - 17,650	25,700	15,455	1:4	15.6%

FCN	08/03/21	14,000 - 15,000	22,000	13,400	1:4.5	5.3%
PVD	05/03/21	23,500 - 25,500	40,000	21,900	1:4	-2.7%
TIG*	05/03/21	7,545 - 8,455	13,636	7,273	1:4.5	101.1%
GAS	17/02/21	80,000 - 83,500	117,000	73,700	1:3.5	33.3%
CNG	17/02/21	21,900 - 23,000	31,500	20,600	1:3.5	80.0%
CCL	17/02/21	11,000 - 12,000	19,000	9,700	1:3	28.8%
SAM	17/02/21	11,200 - 12,100	22,500	10,200	1:5	16.5%
LAF	27/01/21	12,800 - 14,500	21,500	11,800	1:2.5	13.8%
VSH*	25/01/21	18,000 - 19,700	30,000	16,900	1:3.5	49.7%
MSR	21/12/20	19,000 - 21,000	31,000	17,800	1:3	20.5%
SFI*	09/12/20	29,200 - 31,000	46,500	27,700	1:5	71.0%
PGV*	23/11/20	13,810 - 14,762	23,810	12,571	1:4	100.5%
CKG*	19/11/20	8,230 - 8,650	11,300	7,890	1:3.5	204.6%
DRI*	20/10/20	4,730 - 5,230	10,230	3,930	1:4	198.2%

Danh sách theo dõi đặc biệt của danh mục trading:

Mã cổ phiếu	Ngày ra khuyến nghị	Vùng giá mua	Giá mục tiêu	Cắt lỗ
BID	28/05/21	46,000 - 48,500	65,000	42,500
SGR	12/05/21	25,500 - 28,500	44,000	24,000
CEO	06/04/21	13,000 - 13,700	19,000	11,900

ĐIỂM NHẤN PHIÊN GIAO DỊCH TRƯỚC

Thị trường nhìn chung duy trì biên độ tăng trong buổi sáng cho đến đầu buổi chiều, sau đó suy yếu và giảm xuống dưới tham chiếu một chút rồi lại bật lên về sát tham chiếu khi đóng cửa.

Tương quan tăng giảm nghiêng về phía tăng trên toàn thị trường nhưng lại ngược lại nếu tính riêng trong nhóm VN30. Ngân hàng vẫn là nhóm ngành tác động tiêu cực nhất đến thị trường, trong khi đáng kể nhất ở chiều còn lại là nhóm Hóa chất.

VN-INDEX



(Đồ thị ngày của VNIndex)

Nhận định

VNINDEX ngày 14/10/2021: (1) Biên độ dao động hẹp, mở cửa cao hơn tham chiếu một chút và thấp hơn mức cao nhất ngày, đóng cửa thấp hơn mở cửa và cao hơn mức thấp nhất ngày, (2) Khối lượng giao dịch cả ngày cao hơn ngày liền trước và cao hơn trung bình.

⇒ Câu chuyện không có gì thay đổi so với ngày hôm trước khi mà một số cổ phiếu vốn hóa lớn tiếp tục là tác nhân chính kéo tụt VNINDEX. Điểm khác biệt là ở khối lượng giao dịch khi mà một phần đáng kể khối lượng trong ngày đã được khớp ở vùng giá thấp, điều này thực ra cũng là hợp lý nếu tính tới việc muốn hấp thụ cung ở các cổ phiếu vốn hóa lớn này thì việc mua ở giá thấp sẽ tiêu tốn ít nguồn lực hơn là cố gắng mua đẩy lên.

Vai trò	Vùng điểm của VNIndex
Hỗ trợ	1,200
	1,310 – 1,320
Kháng cự	1,350 – 1,380
	1,420

TIÊU ĐIỂM - NEWS FOCUS
CTCP Dệt may Thành Công - TCM VN

Dệt may Thành Công (TCM) vừa tổng kết tình hình kinh doanh tháng 9/2021 tiếp đà giảm so với tháng trước đó.

Cụ thể, doanh thu ghi nhận hơn 7,9 triệu USD, tương ứng khoảng 182 tỷ đồng. Trong đó, doanh thu từ sản phẩm may chiếm tỷ trọng khoảng 75%, theo sau là vải chiếm 14% và sợi chiếm 10% tổng doanh thu. Kết quả, lợi nhuận sau thuế tháng 9 tiếp tục âm 603 nghìn USD, tương đương khoản lỗ xấp xỉ 14 tỷ đồng. Trước đó trong tháng 8, TCM đã bắt ngờ báo lỗ sau thuế hơn 282 nghìn USD, tương đương 6,4 tỷ đồng.

CTCP Long Hậu- LHG VN

Ông Võ Tấn Thịnh - Thành viên HĐQT CTCP Long Hậu (mã chứng khoán LHG) vừa đăng ký bán ra hơn 2,5 triệu cổ phần LHG qua phương thức thỏa thuận và khớp lệnh. Hiện tại, ông Thịnh là cổ đông cá nhân lớn nhất của LHG với việc nắm giữ hơn 10 triệu cổ phiếu (tỷ lệ 20% vốn điều lệ). Nếu thành công bán ra đủ lượng đăng ký, ông Thịnh sẽ giảm lượng cổ phiếu sở hữu tại LHG xuống còn hơn 7,5 triệu đơn vị (tỷ lệ 15% vốn điều lệ). Thời gian giao dịch dự kiến từ ngày 20/10/2021 đến ngày 18/11/2021.

SỰ KIỆN PHIÊN GIAO DỊCH HÔM NAY

Mã CK	Sàn	Nội dung sự kiện	Ngày GD không hưởng quyền	Ngày đăng ký	Ngày thực hiện
TET	HNX	Trả cổ tức bằng tiền mặt (600 đ/cp)	15/10/2021	18/10/2021	26/10/2021
SCG	Upcom	Hủy ĐKGD cổ phiếu của Công ty	15/10/2021	15/10/2021	15/10/2021
HDB	HSX	Giao dịch 398.441.824 cp niêm yết bổ sung		4/10/2021	15/10/2021
MBG	HNX	Giao dịch đầu tiên 2.154.565 cổ phiếu niêm yết bổ sung			15/10/2021
GIC	HNX	Lấy ý kiến cổ đông bằng văn bản	15/10/2021	18/10/2021	15/10/2021
VKC	HNX	Đại hội đồng cổ đông bất thường năm 2021	15/10/2021	18/10/2021	15/10/2021
HAC	Upcom	Lấy ý kiến cổ đông bằng văn bản	15/10/2021	18/10/2021	15/10/2021
DRH	HSX	Đại hội đồng cổ đông bất thường lần 1 năm 2021	15/10/2021	18/10/2021	15/11/2021
BCG	HSX	Giao dịch 28.000.000 cp niêm yết bổ sung			15/10/2021
BLN	Upcom	Trả cổ tức bằng tiền mặt (230đ/cp)	15/10/2021	18/10/2021	29/10/2021
HTP	HNX	Đại hội đồng cổ đông bất thường năm 2021	15/10/2021	18/10/2021	15/10/2021

THỐNG KÊ CÁC KHUYẾN NGHỊ ĐÃ ĐÓNG

1. Danh mục Giao dịch (Trading portfolio)

Các trạng thái đã chốt lời của Danh mục

Mã cổ phiếu	Ngày khuyến nghị	Vùng giá mua	Giá mục tiêu	Cắt lỗ ở dưới	Risk: Reward Ratio	Lợi nhuận	Giá cao nhất từng đạt	Lợi nhuận cao nhất từng đạt
SGP	01/12/20	10,500 – 11,000	18,500	9,500	1:5	68.2%	42,000	281.8%
SMC	30/10/20	11,200 – 12,000	16,000	11,000	1:4	33.3%	25,500	112.5%
G36	05/11/20	9,160 – 9,830	13,300	8,770	1:3	35.3%	14,700	49.5%
LSS	17/11/20	7,100 – 7,500	12,000	6,400	1:4	60.0%	12,100	61.3%
POS	18/11/20	11,500 – 12,000	19,000	9,950	1:2.5	50.8%	20,500	62.7%
SAC	01/12/20	8,800 – 9,500	14,700	8,300	1:4	54.7%	16,400	72.6%

Các trạng thái đã chốt lời sớm/cắt sớm

Mã cổ phiếu	Ngày khuyến nghị	Vùng giá mua	Giá mục tiêu	Cắt lỗ ở dưới	Risk: Reward Ratio	Lợi nhuận	Giá cao nhất từng đạt	Lợi nhuận cao nhất từng đạt
LDG	22/10/20	6,600 – 6,800	10,300	6,100	1:5	23.1%	8,370	23.1%
HAG	13/11/20	4,500 – 4,700	8,000	4,250	1:7	0.0%	6,450	37.2%
PXS	17/11/20	6,000 – 6,400	11,000	5,300	1:4	0.0%	9,000	40.6%

Các trạng thái đã cắt lỗ

Mã cổ phiếu	Ngày khuyến nghị	Vùng giá mua	Giá mục tiêu	Cắt lỗ ở dưới	Risk: Reward Ratio	Mức lỗ	Giá cao nhất từng đạt	Lợi nhuận cao nhất từng đạt
VSH	09/11/20	20,500 – 21,000	30,000	18,900	1:4	-10.0%	19,281	-8.2%
MFS	30/12/20	27,300 – 29,000	39,000	26,300	1:4	-9.3%	33,900	16.9%
BWE	30/12/20	30,800 – 33,300	42,800	29,300	1:2.3	-12.0%	33,765	1.4%
CMX	31/12/20	17,000 – 18,500	25,000	16,200	1:3	-12.4%	20,000	8.1%

2. Danh mục Nắm giữ (Holding portfolio)

Các mã được điều chỉnh giá mục tiêu

Mã cổ phiếu	Ngày ra khuyến nghị	Lần KN / Tổng số KN	Giá khi khuyến nghị	Giá mục tiêu cũ	Upside ban đầu	Tổng mức biến động	Ngày đóng khuyến nghị	Giá mục tiêu mới	Điều chỉnh giá mục tiêu
MWG	08/02/21	2/3	128,500	154,500	20.2%	133.4%	06/08/21	184,000	+19.1%
VHM*	16/11/20	1/2	76,600	88,315	15.3%	33.9%	31/5/21	102,300	+15.8%
HAH*	31/05/21	2/3	28,200	35,100	24.5%	105.5%	03/08/21	60,000	+70.9%
OCB*	20/05/21	1/2	20,720	24,800	19.7%	17.3%	02/08/21	27,700	+11.7%
HAH	02/04/21	1 / 2	24,650	29,800	20.9%	14.4%	31/05/21	35,100	+17.8%
MBB*	05/02/21	2 / 3	39,400	27,000	9.1%	130.6%	11/06/21	44,000	+62.9%
SBT*	02/11/20	1 / 2	18,500	22,200	20.0%	11.1%	08/02/21	24,000	+8.1%
ACB*	28/09/20	1 / 2	22,500	27,400	27.5%	26.7%	05/02/21	36,350	+32.7%
VPB*	28/09/20	1 / 2	22,800	27,400	20.2%	62.3%	05/02/21	40,000	+46.0%
MBB*	28/09/20	1 / 3	17,087	20,000	17.0%	44.8%	05/02/21	27,000	+35.0%
MWG*	31/07/20	1 / 3	73,470	123,000	67.4%	74.9%	08/02/21	154,500	+25.6%
PNJ*	31/07/20	1 / 2	51,000	74,200	45.5%	58.6%	08/02/21	86,000	+15.9%

(*): các cổ phiếu đã từng đạt giá mục tiêu của lần khuyến nghị hiện tại.

Lần khuyến nghị 1 là khuyến nghị lần đầu. Lần 2,3,...,n là các khuyến nghị điều chỉnh giá mục tiêu.

Tổng mức biến động được tính từ khi ra khuyến nghị lần đầu cho tới hiện tại.

FACTSET DỮ LIỆU THỊ TRƯỜNG NGÀY HÔM TRƯỚC

BIẾN ĐỘNG NGÀY

Chỉ số	Điểm số	Biến động	Điểm	Khối lượng GD (triệu CP)	Giá trị GD (tỷ đồng)	Số mã tăng	Số mã không đổi	Số mã giảm
VN - Index	1,391.85	0.00%	-0.06	725.51	22,112.3	252	68	140
Vn30 - Index	1,503.38	-0.14%	-2.17	176.17	8,816.0	11	4	15
Vn - Mid	1,746.00	0.14%	2.35	215.63	6,068.6	30	8	32
VN - Small	1,747.74	0.46%	8.05	168.18	3,389.8	90	21	82
HNX - Index	379.34	0.97%	3.66	90.73	1,883.9	109	75	152
Upcom - Index	98.78	-0.03%	-0.03	70.30	1,522.9	167	71	122

BIẾN ĐỘNG TRONG NGÀY

VN-INDEX

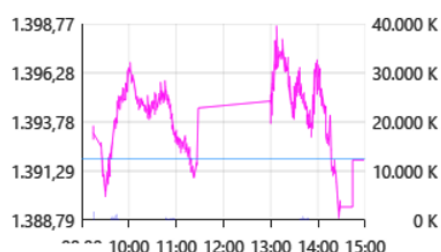

VN30

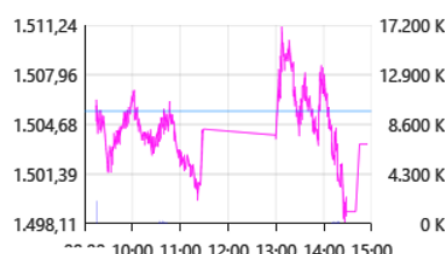

VN-MID



VN-SMALL



HNX-INDEX



UPCOM

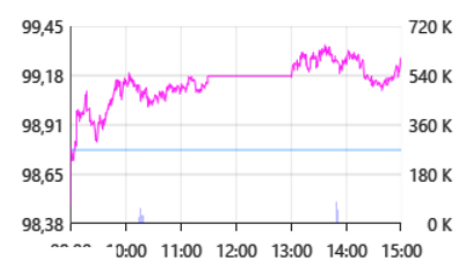

THANH KHOẢN NGÀY

Sàn	Giá trị giao dịch (tỷ đồng)	Thay đổi so với phiên trước	Khối lượng giao dịch (triệu CP)	Thay đổi so với phiên trước
HSX	22,112.30	17.69%	725.51	12.42%
HNX	1,883.90	0.00%	90.73	0.00%

CỔ PHIẾU NỔI BẬT TRONG NGÀY

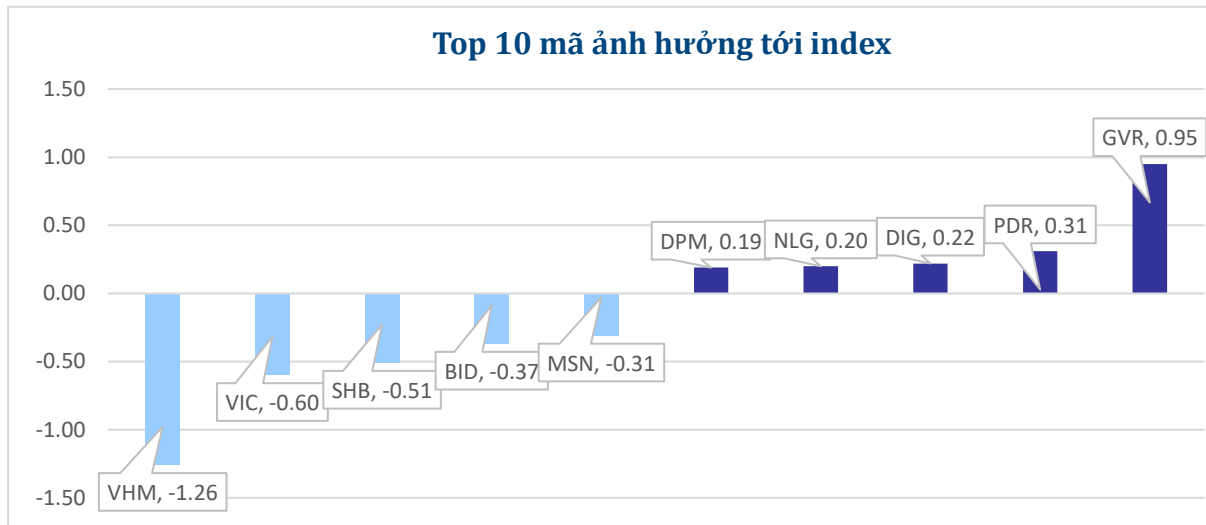

Top KLGD (triệu cổ phiếu)		Top GTGD (tỷ đồng)		Đột biến khối lượng (%KL/KL10 phiên)		Top tăng điểm với thanh khoản cao (>10 tỷ)		Top giảm điểm với thanh khoản cao (>10 tỷ)	
SHB	22.24	HPG	1,098.3	TNH	330%	IDC	9.6%	PSD	-8.2%
TCB	19.79	TCB	1,039.2	PAN	264%	BCC	6.8%	NBB	-6.9%
HPG	19.28	VHM	680.6	NLG	257%	TTF	6.2%	SHB	-3.3%
ITA	18.63	SHB	652.6	IDC	249%	DIG	5.6%	DXS	-2.8%
HQC	17.26	DIG	492.2	CII	227%	PAN	5.0%	DGC	-2.4%

NHÓM NGÀNH

Thanh khoản ngành trong ngày

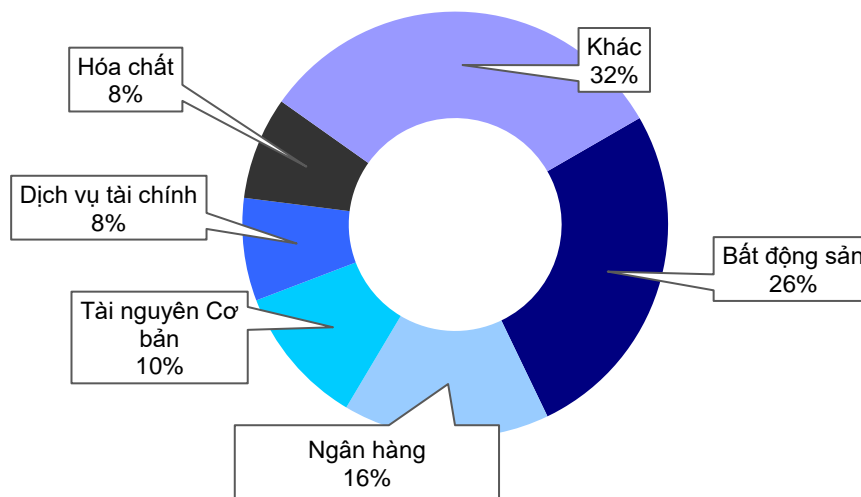



Biến động các nhóm ngành trong ngày

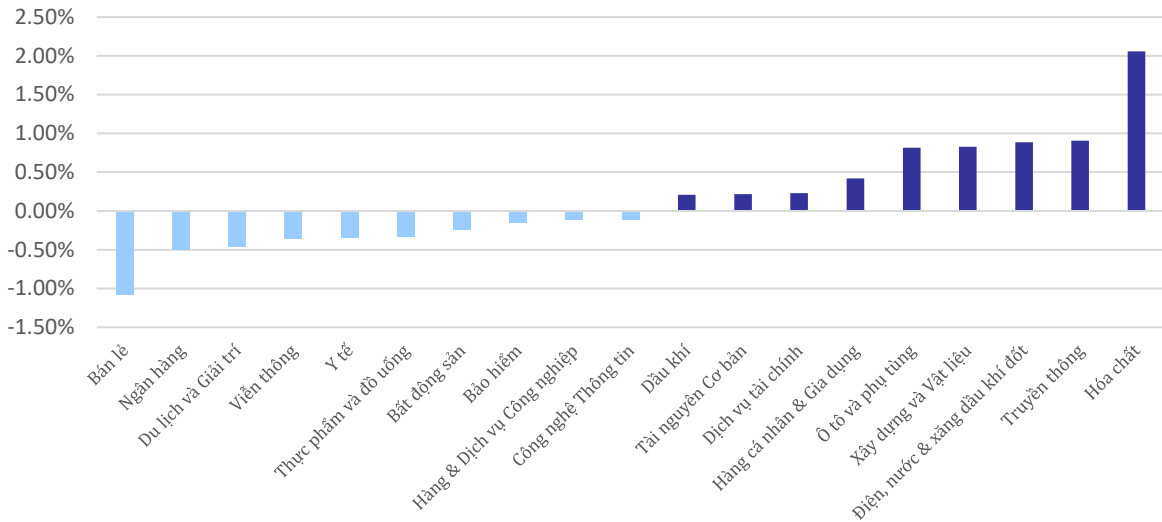

GIAO DỊCH KHỐI NGOẠI

Trên HOSE bán ròng 644.98 tỷ đồng còn trên HNX bán ròng 42.82 tỷ đồng.

Top CP mua ròng	Giá trị mua ròng (tỷ đồng)	Top CP bán ròng	Giá trị bán ròng (tỷ đồng)
DPM	158.77	HPG	168.28
MBB	61.26	VND	148.40
STB	31.17	PAN	134.91
VRE	26.40	SSI	120.99
DHC	23.33	KBC	92.72

Giao dịch khối ngoại 30 phiên gần nhất trên HOSE

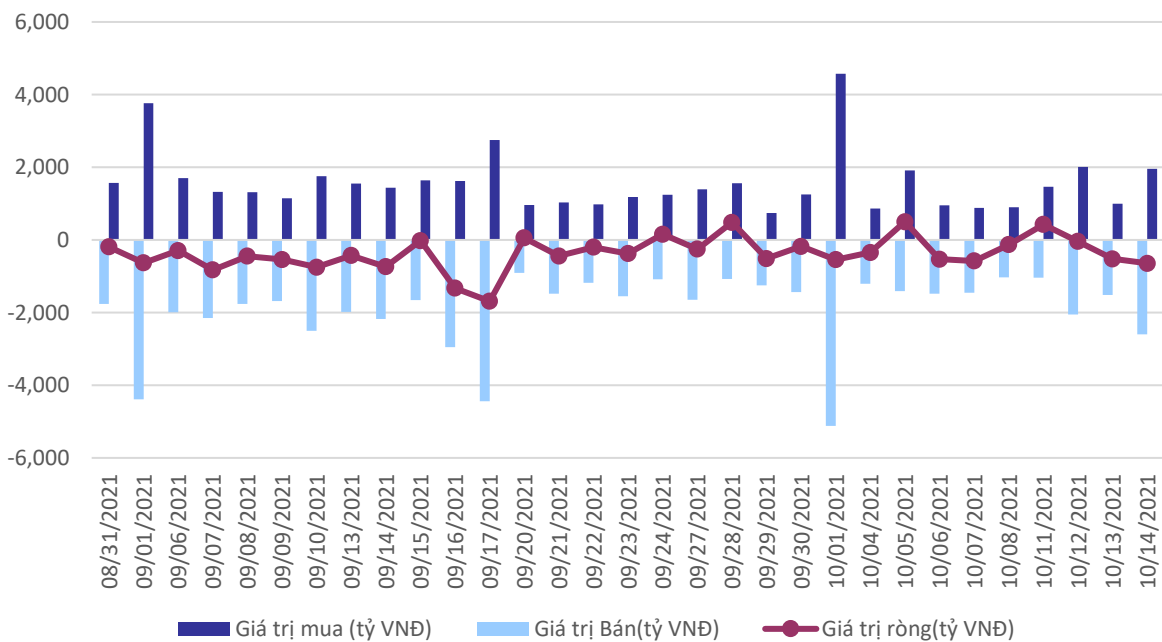



XẾP HẠNG CỔ PHIẾU

Chỉ số tham chiếu: **VN - Index.**

Kỳ hạn đầu tư: **6 đến 18 tháng**

Khuyến nghị	Định nghĩa
Mua	Tỷ suất lợi nhuận kỳ vọng \geq 15% Hoặc công ty/ngành có triển vọng tích cực
Tích lũy	Tỷ suất lợi nhuận kỳ vọng từ 5% đến 15% Hoặc công ty/ngành có triển vọng tích cực
Trung lập	Tỷ suất lợi nhuận kỳ vọng từ -5% đến 5% Hoặc công ty/ngành có triển vọng trung lập
Giảm tỷ trọng	Tỷ suất lợi nhuận kỳ vọng từ -15% to -5% Hoặc công ty/ngành có triển vọng kém tích cực
Bán	Tỷ suất lợi nhuận kỳ vọng nhỏ hơn -15% Hoặc công ty/ngành có triển vọng kém tích cực

XẾP HẠNG NGÀNH

Chỉ số tham chiếu: **VN - Index**

Kỳ hạn đầu tư: **6 đến 18 tháng**

Xếp loại	Định nghĩa
Vượt trội	Tỷ suất lợi nhuận trung bình ngành so với VN-Index lớn hơn 5% Hoặc triển vọng ngành tích cực
Trung lập	Tỷ suất lợi nhuận trung bình ngành so với VN-Index từ -5% đến 5% Hoặc triển vọng ngành trung lập
Kém hiệu quả	Tỷ suất lợi nhuận trung bình ngành so với VN-Index nhỏ hơn -5% Hoặc triển vọng ngành kém tích cực

KHUYẾN CÁO

Các nhận định trong báo cáo này phản ánh quan điểm riêng của người viết về mã chứng khoán hoặc tổ chức phát hành. Nhà đầu tư nên xem báo cáo này như một nguồn tham khảo khi đưa ra quyết định đầu tư và phải chịu toàn bộ trách nhiệm đối với quyết định đầu tư của chính mình. Guotai Junan Việt Nam Securities không chịu trách nhiệm đối với toàn bộ hay bất kỳ thiệt hại nào, hay sự kiện bị coi là thiệt hại, đối với việc sử dụng toàn bộ hoặc từng phần thông tin hay ý kiến nào được đề cập trong bản báo cáo này. Chuyên viên phân tích chịu trách nhiệm chuẩn bị báo cáo này nhận được thù lao dựa trên các yếu tố khác nhau, bao gồm chất lượng và độ chính xác của nghiên cứu, phản hồi của khách hàng, yếu tố cạnh tranh và doanh thu tổng thể của công ty, bao gồm doanh thu từ/trong số các đơn vị kinh doanh khác. Guotai Junan Việt Nam và cán bộ, giám đốc, nhân viên có thể có mối liên hệ đến bất kỳ chứng khoán nào được đề cập trong tài liệu này (hoặc trong bất kỳ khoản đầu tư nào có liên quan).

Báo cáo này đã được chuẩn bị trên cơ sở thông tin được cho là đáng tin cậy tại thời điểm công bố. Guotai Junan Việt Nam không tuyên bố hay bảo đảm về tính đầy đủ và chính xác của thông tin đó. Các quan điểm và ước tính trong đánh giá của chúng tôi có giá trị đến ngày ra báo cáo và có thể thay đổi mà không cần báo cáo trước.

Báo cáo này được chuẩn bị cho mục đích duy nhất là cung cấp thông tin cho các nhà đầu tư tổ chức và khách hàng cá nhân của Guotai Junan Việt Nam tại Việt Nam và ở nước ngoài theo luật pháp và quy định có liên quan rõ ràng cho quốc gia nơi báo cáo này được phân phối không nhằm đưa ra bất kỳ đề nghị hay hướng dẫn mua bán chứng khoán cụ thể nào. Các quan điểm và khuyến cáo được trình bày trong bản báo cáo này không tính đến sự khác biệt về mục tiêu, nhu cầu, chiến lược và hoàn cảnh cụ thể của từng nhà đầu tư. Ngoài ra, nhà đầu tư cũng ý thức có thể có các xung đột lợi ích ảnh hưởng đến tính khách quan của bản báo cáo này.

Báo cáo này không được sao chép, xuất bản hoặc phân phối lại bởi bất kỳ đối tượng nào cho bất kỳ mục đích nào mà không có sự cho phép bằng văn bản của đại diện ủy quyền của Guotai Junan Việt Nam. Vui lòng dẫn nguồn khi trích dẫn.

GUOTAI JUNAN VIETNAM RESEARCH & INVESTMENT STRATEGY

Thành viên	Vị trí	Phụ trách	Email	Ext.
Võ Thế Vinh	Trưởng phòng	Phân tích & Chiến lược Đầu tư	vinhvt@gtjas.com.vn	704
Đỗ Trung Nguyên	Phó phòng	Chiến lược đầu tư	nguyendt@gtjas.com.vn	703
Trần Thị Hồng Nhung	Chuyên viên Phân tích Doanh nghiệp	Ngành Ngân hàng	nhungtth@gtjas.com.vn	706
Đinh Quang Đạt	Chuyên viên Cao cấp Phân tích Doanh nghiệp	Ngành Tiêu dùng	datdq@gtjas.com.vn	
Phí Công Linh	Chuyên viên Cao cấp Phân tích Doanh nghiệp	Ngành Bất Động sản	linhpc@gtjas.com.vn	709

LIÊN HỆ	TRỤ SỞ CHÍNH HÀ NỘI	CHI NHÁNH TP. HCM
Điện thoại tư vấn: (024) 35.730.073	P9-10, Tầng 1, Chamvit Tower	Lầu 4, Số 2 BIS, Công Trường Quốc Tế, P. 6, Q. 3, Tp.HCM
Điện thoại đặt lệnh: (024) 35.779.999	Điện thoại: (024) 35.730.073	Điện thoại: (028) 38.239.966
Email: ivs@gtjas.com.vn	Fax: (024) 35.730.088	Fax: (028) 38.239.696
Website: www.ivs.com.vn		